

ESCALA, 1/4000

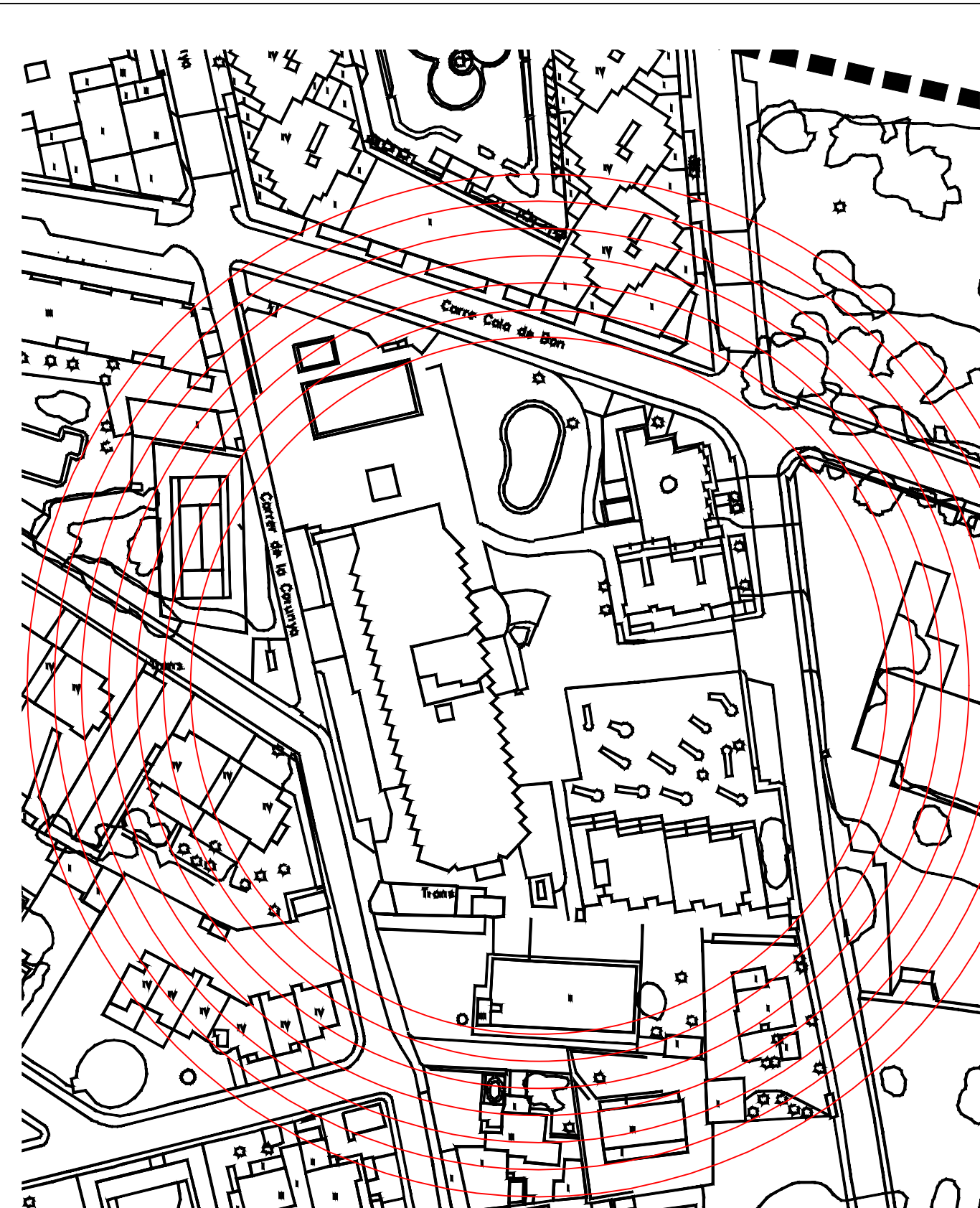

ESCALA, 1/1000

PROYECTO DE INSTALACIÓN TÉRMICA EN ESTABLECIMIENTO HOTELERO "VIBRA RIVIERA"		ACT-08-21 Nº PLANO:
SITUACIÓN		FORMATO: A3 ESCALA: INDICADO
PROMOTOR: HIPERION HOTEL GROUP S.L.	NIF/CIF: B-86213378	01
EMPLAZAMIENTO: CARRER D'ES CALÓ, Nº 49 07829 - CALA DE BOU - SANT JOSEP DE SA TALAIA		REDACTOR:
		ADRIAN FERRER GUASCH GRUADO EN INGENIERÍA COLEGIADO Nº 1469 COETIIB TLF: 600 78 37 59 ADRIAN.FERRER@INFEGU.COM
FEBRERO 2023		

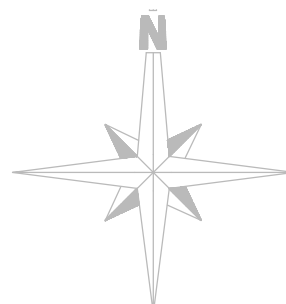
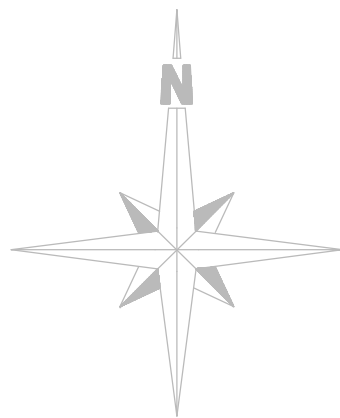
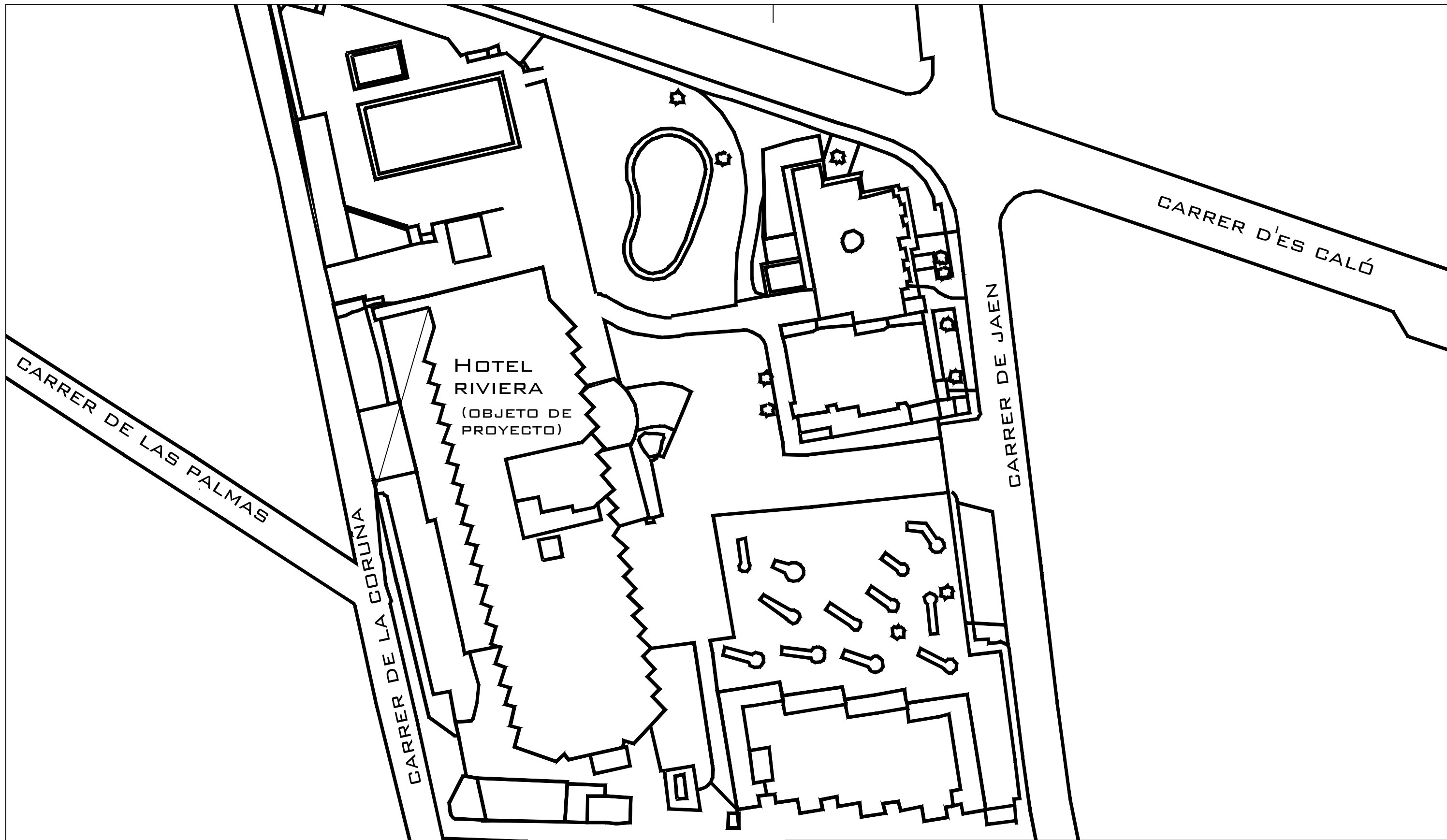

PROYECTO DE INSTALACIÓN TÉRMICA EN ESTABLECIMIENTO HOTELERO "VIBRA RIVIERA"		Act-08-21
EMPLAZAMIENTO		Nº PLANO: 02
PROMOTOR: HIPERION HOTEL GROUP S.L.	NIF/CIF: B-86213378	FORMATO: A3 ESCALA: 1/20
EMPLAZAMIENTO: CARRER D'ES CALÓ, Nº 49 07829 - CALA DE BOU - SANT JOSEP DE SA TALAIA		REDACTOR:
		ADRIAN FERRER GUASCH GRUADO EN INGENIERÍA COLEGIADO Nº 1469 COETIIB TLF: 600 78 37 59 ADRIAN.FERRER@INFEGU.COM
FEBRERO 2023		

ALZADO

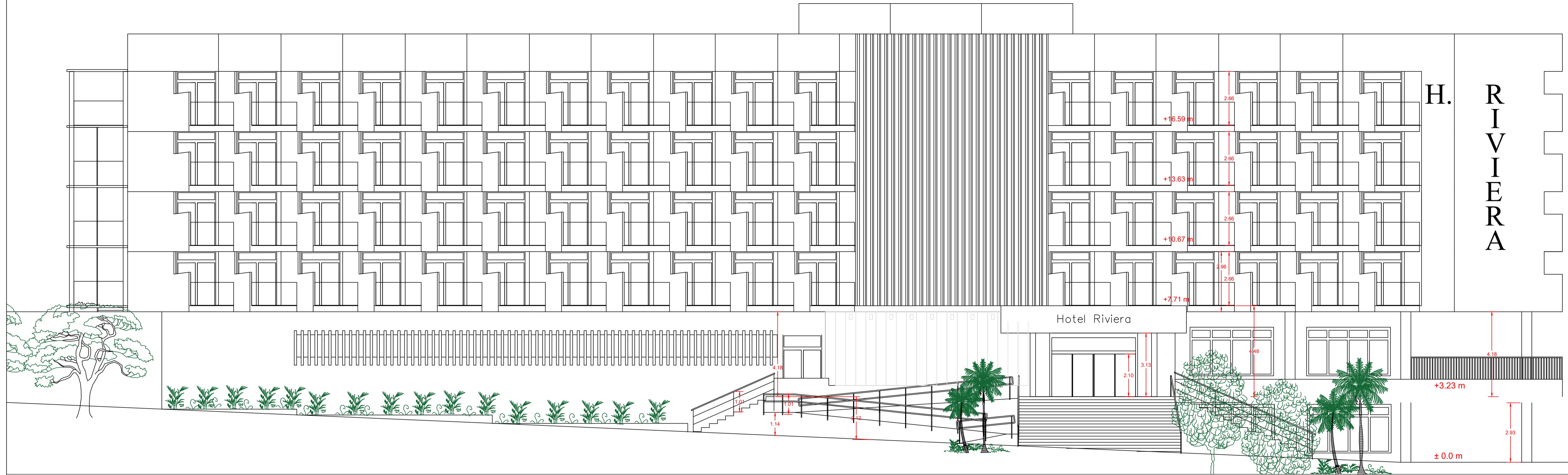

SECCIÓN

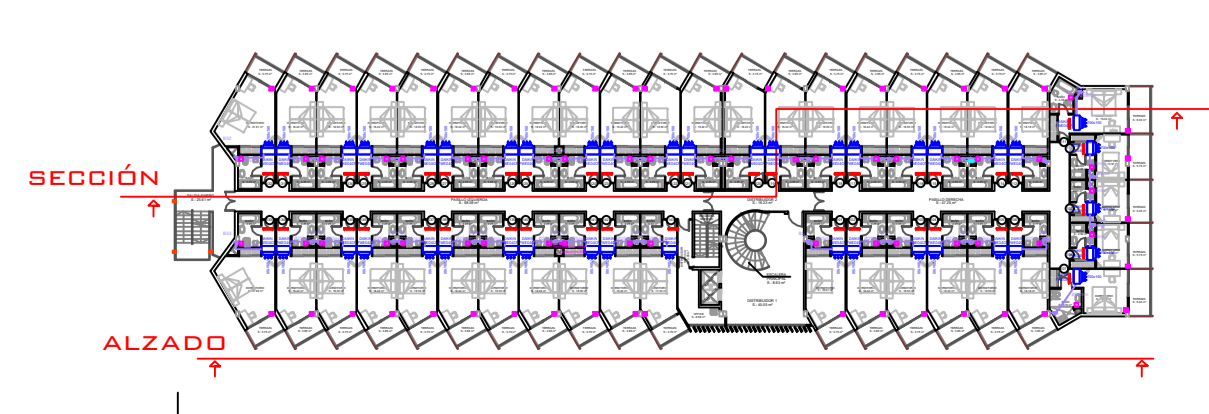
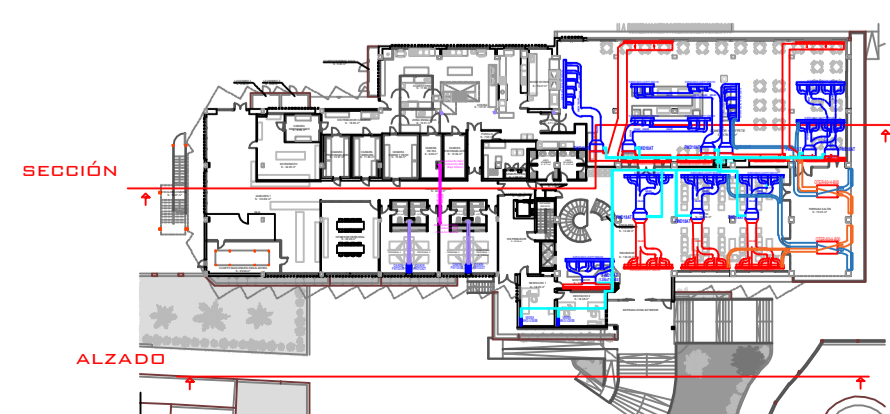
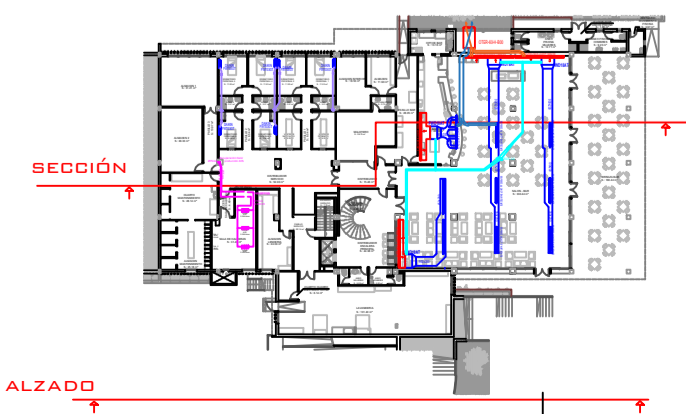

PROYECTO DE INSTALACIÓN TÉRMICA EN ESTABLECIMIENTO HOTELERO "VIBRA RIVIERA" ALZADO Y SECCIÓN		ACT-08-21 Nº PLANO: 03
PROMOTOR: HIPERION HOTEL GROUP S.L.	NIF/CIF: B-86213378	FORMATO: A1 ESCALA: 1/100
EMBLAMIENTO: CARRER D'ES GALÓ, Nº 49 07829 - CALA DE BOU - SANT JOSEP DE SA TALAIA		REDACTOR:
		ADRIAN FERRER GUASCH GRADUADO EN INGENIERIA COLEGIADO Nº 1469 CDETHIB TLF: 600 78 37 59 ADRIAN.FERRER@INFEGU.COM
FEBRERO 2023		

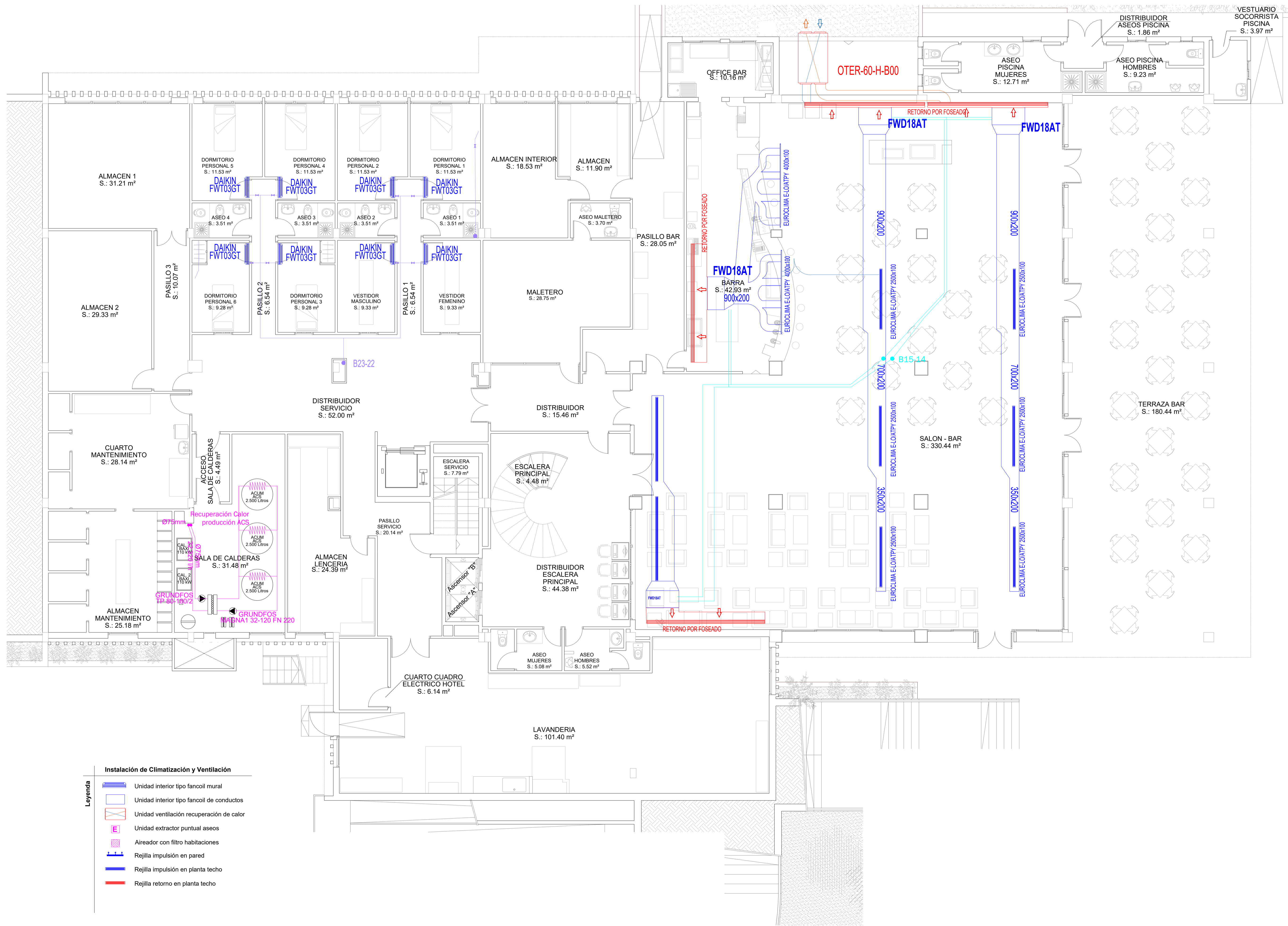

- Instalación de Climatización y Ventilación**
- Unidad interior tipo fancoil mural
 - Unidad interior tipo fancoil de conductos
 - Unidad ventilación recuperación de calor
 - Unidad extractor puntual aseos
 - Aireador con filtro habitaciones
 - Rejilla impulsión en pared
 - Rejilla impulsión en planta techo
 - Rejilla retorno en planta techo



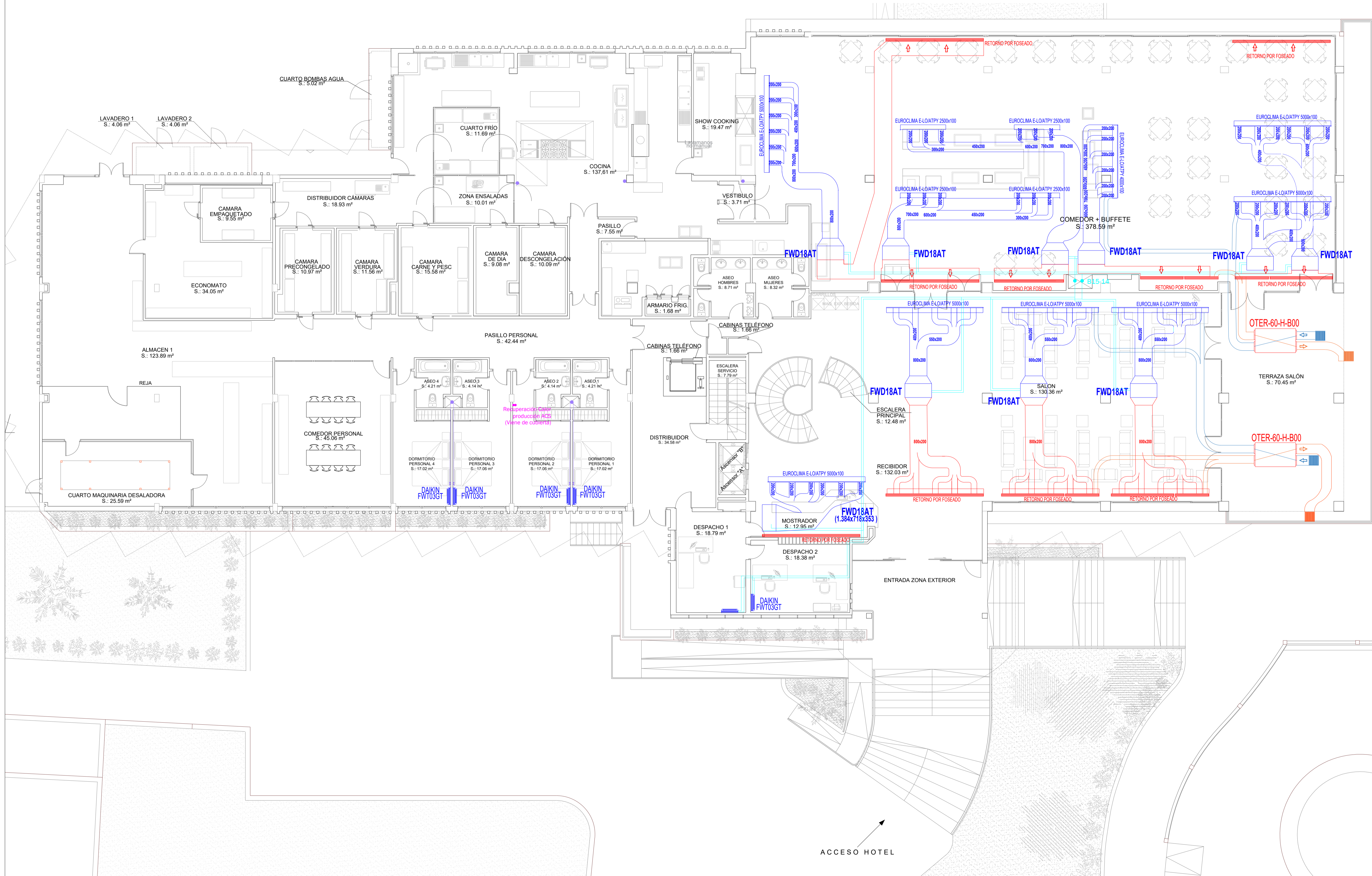

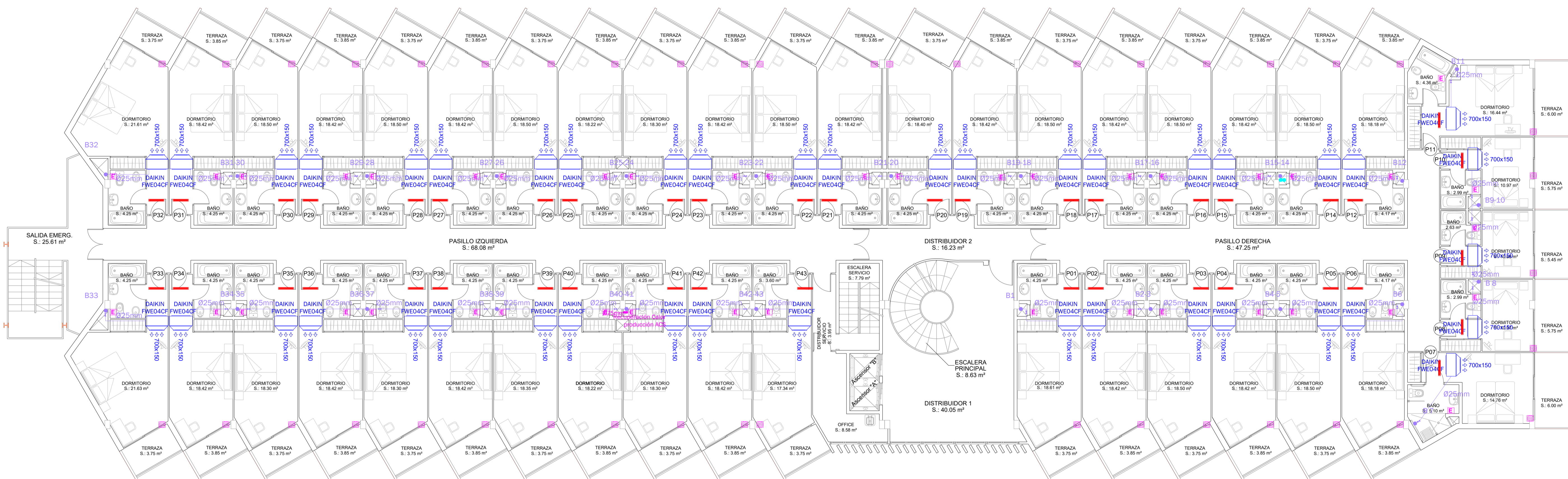

PROYECTO DE INSTALACIÓN TÉRMICA EN ESTABLECIMIENTO HOTELERO "VIBRA RIVIERA"		Act-08-21 Nº PLANO:
PLANTA SEMISÓTANO - INSTALACIÓN DE CLIMATIZACIÓN		FORMATO: A1 ESCALA: 1/75
PROMOTOR: HIPERION HOTEL GROUP S.L.	NIF/CIF: B-86213378	04
EMPLAZAMIENTO: CARRER D'ES CALÓ, Nº 49 07829 - CALA DE BDU - SANT JOSEP DE SA TALAIA		
REDACTOR:		
		ADRIAN FERRER GUASCH GRADUADO EN INGENIERÍA COLEGIADO Nº 1469 CDETHB TLF: 903 78 37 99 ADRIAN.FERRER@INFEGU.COM
FEBRERO 2023		



PROYECTO DE INSTALACIÓN TÉRMICA EN ESTABLECIMIENTO HOTELERO "VIBRA RIVIERA"		ACT-08-21
PLANTA BAJA - INSTALACIÓN CLIMATIZACIÓN Y VENTILACIÓN		Nº PLANO: 05
PROMOTOR: HIPERION HOTEL GROUP S.L.	NIF/CIF: B-86213378	FORMATO: A1 ESCALA: 1/100
EMPLAZAMIENTO: CARRER D'ES CALÓ, Nº 49 07829 - CALA DE BOU - SANT JOSEP DE SA TALAIA		REDACTOR:
 INFEGU IBIZA <small>OPTIMA TÉCNICA DE INGENIERÍA</small>		ADRIAN FERRER GUASCH GRADUADO EN INGENIERÍA COLEGIADO Nº 1469 CDETHB T.F: 001 78 37 99 ADRIAN.FERRER@INFEGU.COM
		FEBRERO 2023

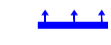

Instalación de Climatización y Ventilación

- Leyenda**
-  Unidad interior tipo fancoil mural
 -  Unidad interior tipo fancoil de conductos
 -  Unidad ventilación recuperación de calor
 -  Unidad extractor puntual aseos
 -  Aireador con filtro habitaciones
 -  Rejilla impulsión en pared
 -  Rejilla impulsión en planta techo
 -  Rejilla retorno en planta techo

PROYECTO DE INSTALACIÓN TÉRMICA EN ESTABLECIMIENTO HOTELERO "VIBRA RIVIERA"		ACT-08-21
PLANTAS 1ª, 2ª Y 3ª - INSTALACIÓN CLIMATIZACIÓN Y VENTILACIÓN		Nº PLANO:
PROMOTOR: HIPERION HOTEL GROUP S.L.	NIF/CIF: B-86213378	FORMATO: A1
EMPLAZAMIENTO: CARRER D'ES CALÓ, Nº 49 07829 - CALA DE BOU - SANT JOSEP DE SA TALAIA		ESCALA: 1/100
 ADRIAN FERRER GUASCH GRADUADO EN INGENIERIA COLEGIADO Nº 1469 CDETHB TLF: 0501 718 37 919 ADRIAN.FERRER@INFEGU.COM		06
REDACTOR:		FEBRERO 2023

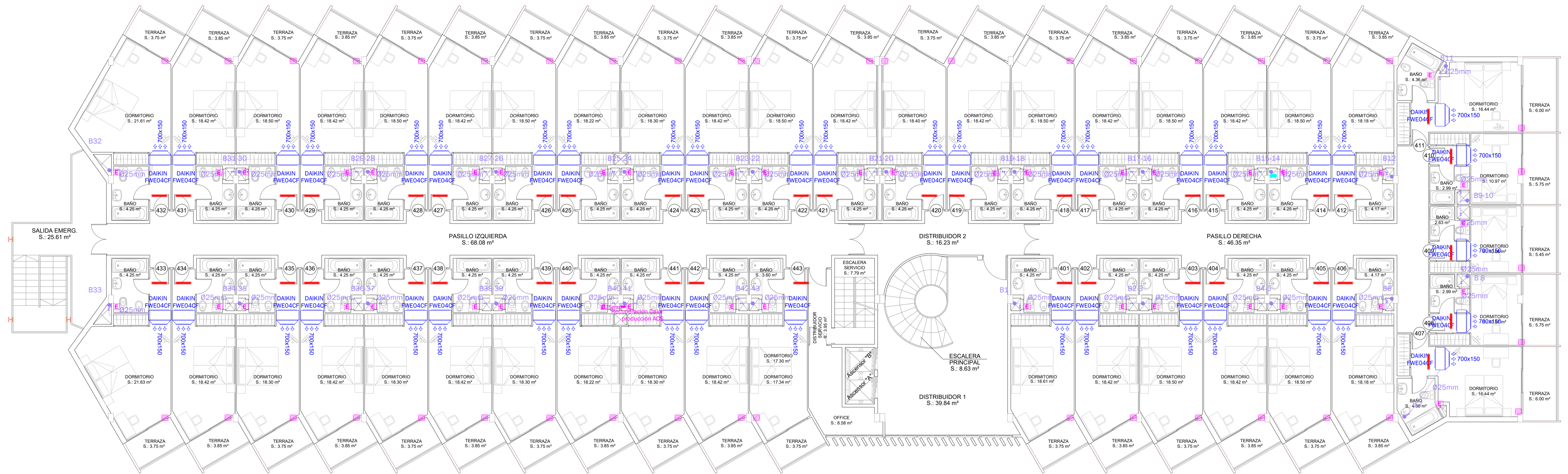

Instalación de Climatización y Ventilación

Leyenda	Descripción
	Unidad interior tipo fancoil mural
	Unidad interior tipo fancoil de conductos
	Unidad ventilación recuperación de calor
	Unidad extractor puntual aseos
	Aireador con filtro habitaciones
	Rejilla impulsión en pared
	Rejilla impulsión en planta techo
	Rejilla retorno en planta techo

PROYECTO DE INSTALACIÓN TÉRMICA EN ESTABLECIMIENTO HOTELERO "VIBRA RIVIERA"		ACT-OB-21 Nº PLANO:
PLANTA CUARTA - INSTALACIÓN CLIMATIZACIÓN Y VENTILACIÓN		FORMATO: A1 ESCALA: 1/100
PROMOTOR: HIPERION HOTEL GROUP S.L.	NIF/CIF: B-86213378	07
EMPLAZAMIENTO: CARRER D'ES CALÓ, Nº 49 07829 - CALA DE BOU - SANT JOSEP DE SA TALAIA		
REDACTOR:		
		ADRIAN FERRER GUASCH GRADUADO EN INGENIERIA COLEGIADO Nº 1469 CDETHIB TLF: 001 78 37 919 ADRIAN.FERRER@INFEGU.COM
		FEBRERO 2023

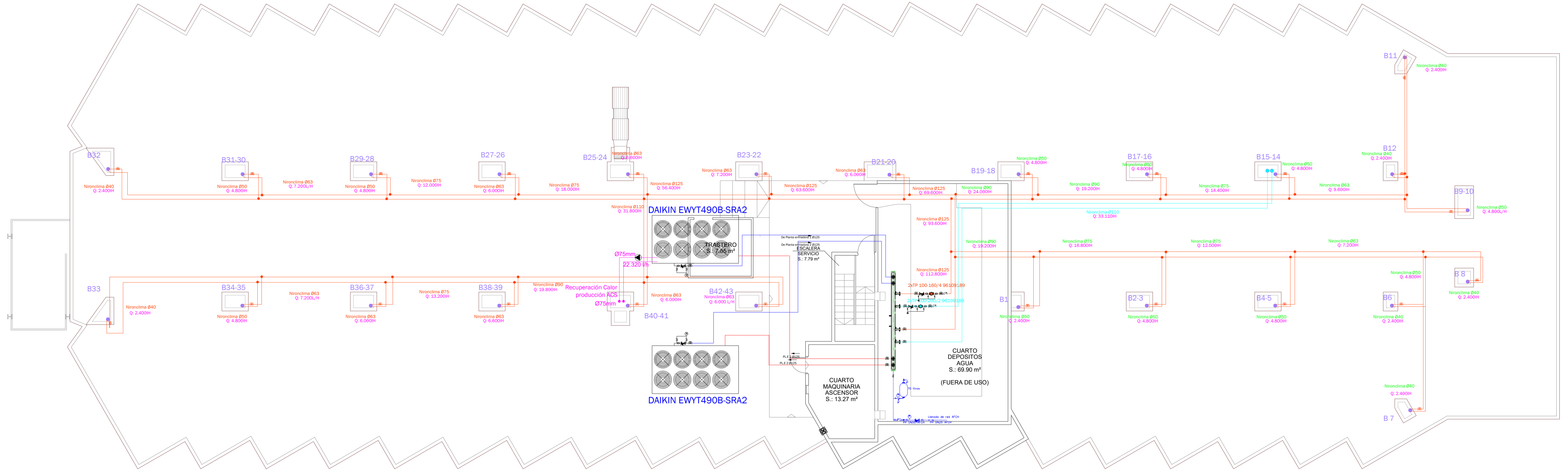

PROYECTO DE INSTALACIÓN TÉRMICA EN ESTABLECIMIENTO HOTELERO "VIBRA RIVIERA"		ACT-08-21
PLANTA CUBIERTA - INSTALACIONES CLIMATIZACIÓN		Nº PLANO: 08
PROMOTOR: HIPERION HOTEL GROUP S.L.	NIF/CIF: B-86213378	FORMATO: A1 ESCALA: 1/100
EMPLAZAMIENTO: CARRER D'ES CALDÓ, Nº 49 07829 - CALA DE BDU - SANT JOSEP DE SA TALAIA		REDACTOR:
		ADRIAN FERRER GUASCH GRADUADO EN INGENIERÍA COLEGIADO Nº 1469 CDETHB TLF: 903 78 37 99 ADRIAN.FERRER@INFEGU.COM
		FEBRERO 2023

ENFRIADORA
DAIKIN EWYT490B-SRA2

ENFRIADORA
DAIKIN EWYT490B-SRA2

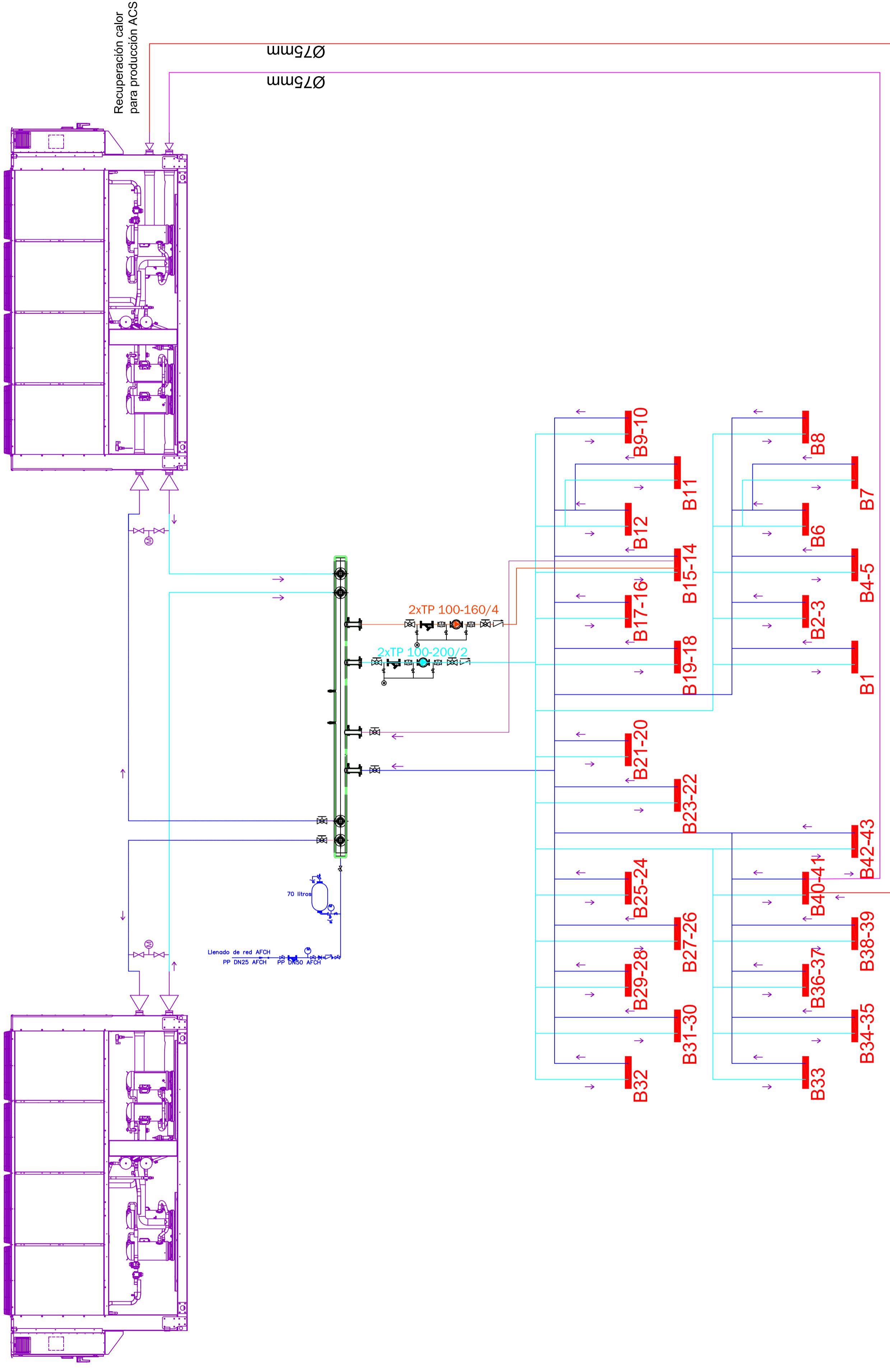

ACT-08-21	PROYECTO DE INSTALACIÓN TÉRMICA EN ESTABLECIMIENTO HOTELERO	ACT-08-21
Nº PLANO: 09	VIBRA RIVIERA	Nº PLANO: 09
FORMATO: A2	ESQUEMA INSTALACIÓN TÉRMICA GENERAL CUBIERTA	FORMATO: A2
ESCALA: S/E		ESCALA: S/E
PROMOTOR: HIPERION HOTEL GROUP S.L.	NIF/CIF: B-86213378	PROMOTOR: HIPERION HOTEL GROUP S.L.
EMPLAZAMIENTO: CARRER D'ES CALÓ, Nº 49 07829 - CALA DE BOU - SANT JOSEP DE SA TALAIA	REDACTOR:	EMPLAZAMIENTO: CARRER D'ES CALÓ, Nº 49 07829 - CALA DE BOU - SANT JOSEP DE SA TALAIA
 INFEGU IBIZA GRUPO TÉCNICA DE INGENIERIA	ADRIAN FERRER GUASCH GRADUADO EN INGENIERIA COLEGIADO Nº 1469 COETIIB TLF: 600 78 37 59 ADRIAN.FERRER@INFEGU.COM	ADRIAN FERRER GUASCH GRADUADO EN INGENIERIA COLEGIADO Nº 1469 COETIIB TLF: 600 78 37 59 ADRIAN.FERRER@INFEGU.COM
		FEBRERO 2023

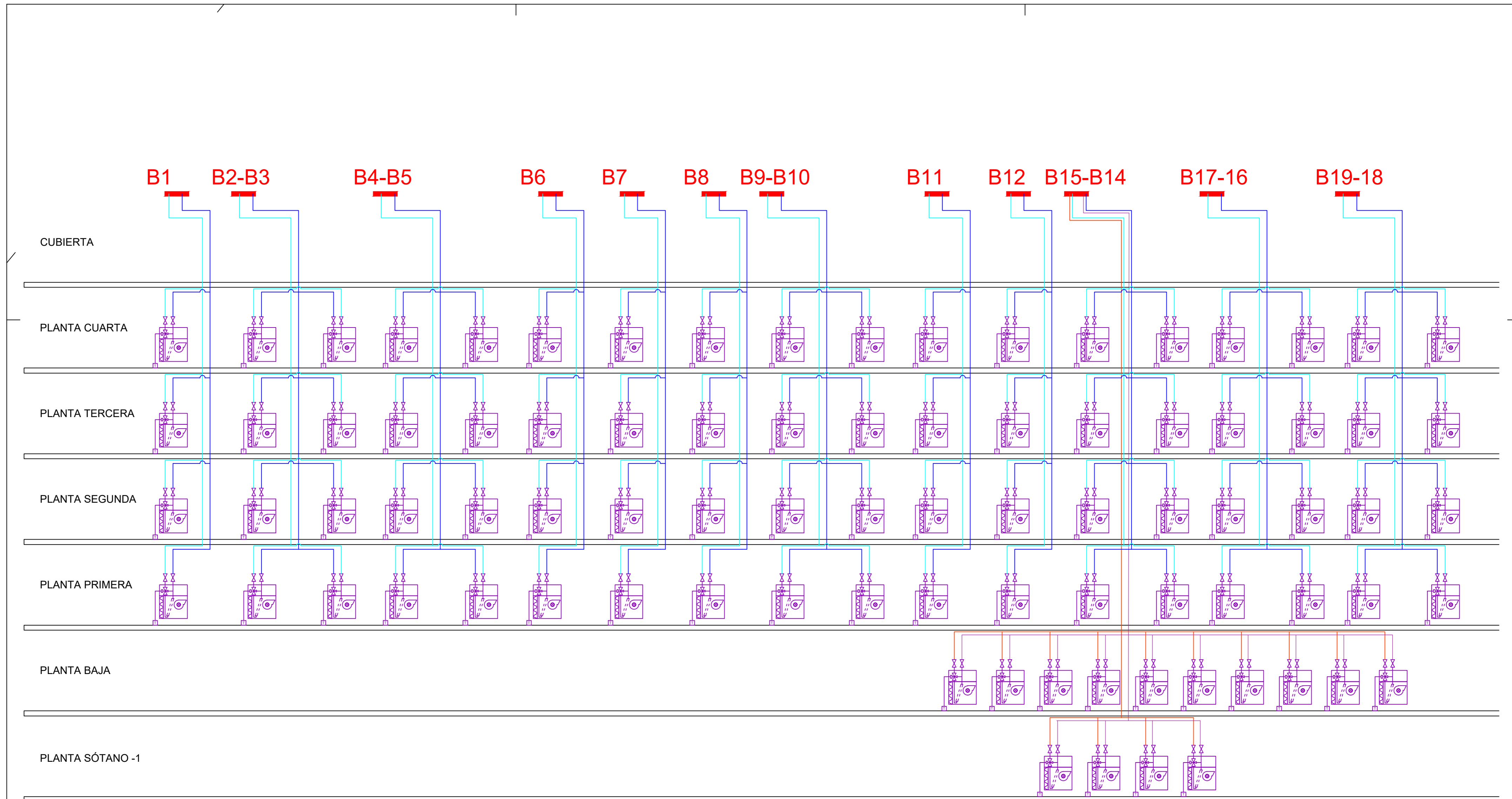

PROYECTO DE INSTALACIÓN TÉRMICA EN ESTABLECIMIENTO HOTELERO "VIBRA RIVIERA"		Act-08-21
ESQUEMA INSTALACIÓN TÉRMICA MONTANTES 1		Nº PLANO:
PROMOTOR: HIPERION HOTEL GROUP S.L.	NIF/CIF: B-86213378	FORMATO: A2 ESCALA: s/e 10
EMPLAZAMIENTO: CARRER D'ES CALÓ, Nº 49 07829 - CALA DE BOU - SANT JOSEP DE SA TALAIA		REDACTOR:
		ADRIAN FERRER GUASCH GRADUADO EN INGENIERÍA COLEGIADO Nº 1469 COETIIB TLF: 600 78 37 59 ADRIAN.FERRER@INFEGU.COM
FEBRERO 2023		

B21-20

B23-22

B25-24

B26-27

B29-28

B31-30

B32

B33

CUBIERTA

PLANTA CUARTA

PLANTA TERCERA

PLANTA SEGUNDA

PLANTA PRIMERA

PLANTA BAJA

PLANTA SÓTANO -1

PROYECTO DE INSTALACIÓN TÉRMICA EN ESTABLECIMIENTO HOTELERO "VIBRA RIVIERA"		Act-08-21
ESQUEMA INSTALACIÓN TÉRMICA MONTANTES 2		Nº PLANO: 1 1
PROMOTOR: HIPERION HOTEL GROUP S.L.	NIF/CIF: B-86213378	FORMATO: A2 ESCALA: s/e
EMPLAZAMIENTO: CARRER D'ES CALÓ, Nº 49 07829 - CALA DE BDU - SANT JOSEP DE SA TALAIA		REDACTOR:
 INFEGU IBIZA <small>OFICINA TÉCNICA DE INGENIERÍA</small>		ADRIAN FERRER GUASCH GRADUADO EN INGENIERÍA COLEGIADO Nº 1469 DDETIIB TLF: 600 78 37 59 ADRIAN.FERRER@INFEGU.COM
FEBRERO 2023		

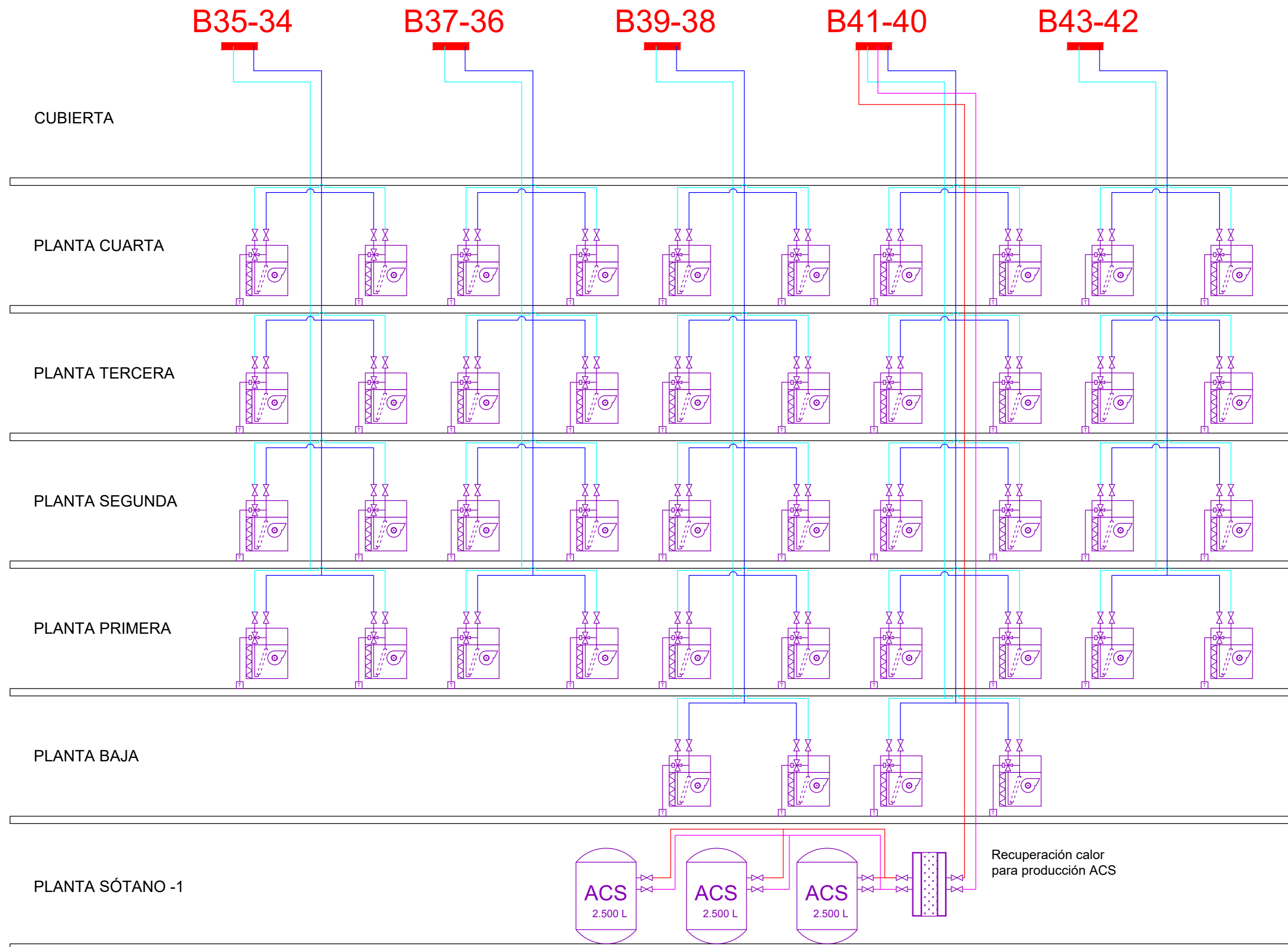

PROYECTO DE INSTALACIÓN TÉRMICA EN ESTABLECIMIENTO HOTELERO "VIBRA RIVIERA"		Act-08-21
ESQUEMA INSTALACIÓN TÉRMICA MONTANTES 3		Nº PLANO:
PROMOTOR: HIPERION HOTEL GROUP S.L.	NIF/CIF: B-86213378	FORMATO: A2 ESCALA: s/e
EMPLAZAMIENTO: CARRER D'ES CALÓ, Nº 49 07829 - CALA DE BDU - SANT JOSEP DE SA TALAIA		REDACTOR:
 INFEGU IBIZA <small>OFICINA TÉCNICA DE INGENIERÍA</small>		ADRIAN FERRER GUASCH GRADUADO EN INGENIERÍA COLEGIADO Nº 1469 COETIIB TLF: 600 78 37 59 ADRIAN.FERRER@INFEGU.COM
		12
		FEBRERO 2023