

ALZADO NORTE

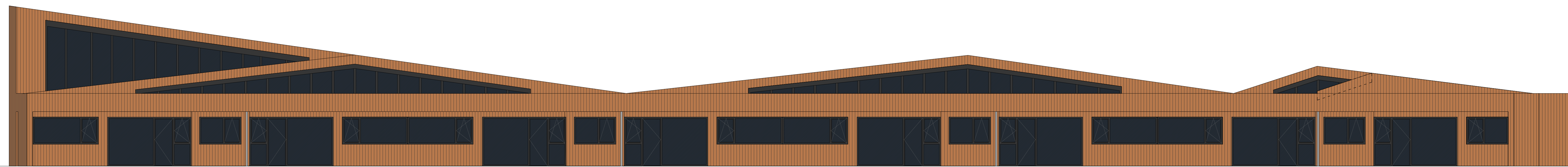

ALZADO SUR

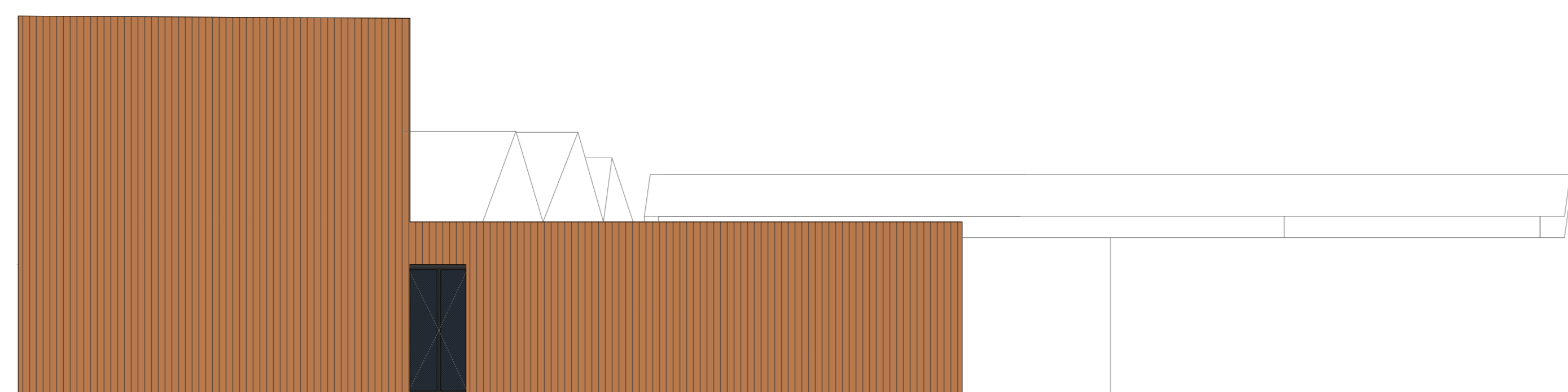

ALZADO OESTE

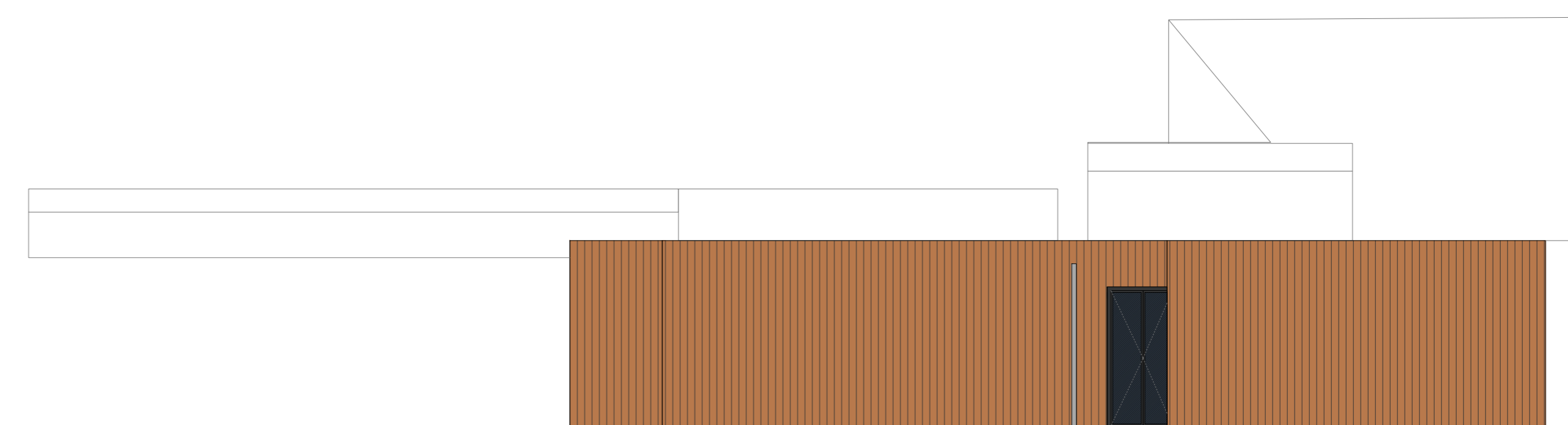

ALZADO ESTE

DOCUMENTO TÉCNICO DE MODIFICACIÓN DE CONTRATO

proyecto: ESCUELA INFANTIL PARQUE VENECIA SC SUZ-88/1 (MONTES TORRERO) EE15, ZARAGOZA	plano n°: A06
contenido plano: ALZADOS	fecha: NOVIEMBRE 2022
1/100 (en A0) 1/200 (en A2)	versión plano: -
arquitecto: PlayArquitectura	promotor: AYUNTAMIENTO DE ZARAGOZA
arquitecto: Ezequiel Pardo Calderón	promotor: AYUNTAMIENTO DE ZARAGOZA

no entrar la escala de los dibujos, todas las dimensiones han de corroborarse in situ antes de realizarlas, el cual que toda variación ha de comunicarse al arquitecto, todos los trabajos han de cumplir con la normativa técnica de edificación, toda la información dibujada es propiedad de PlayArquitectura S.L.P.