

SECCIÓN A

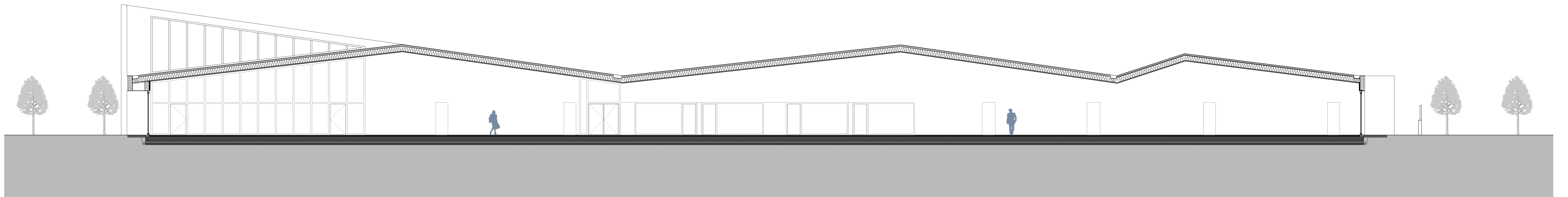

SECCIÓN B

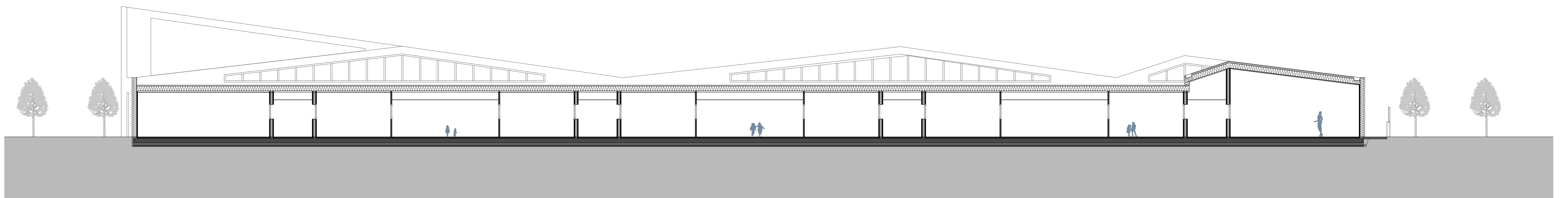

SECCIÓN C

		DOCUMENTO TÉCNICO DE MODIFICACIÓN DE CONTRATO	
		proyecto: ESCUELA INFANTIL PARQUE VENECIA SC SUZ-88/1 (MONTES TORRERO) EEI5, ZARAGOZA	plano nº: A07
contenido plano: SECCIONES		versión plano: 1/100 (en A2) 1/200 (en A3)	fecha: NOVIEMBRE 2022
arquitecto: PlayArquitectura	arquitecto: Esteban Pardo Calderón	promotor: AYUNTAMIENTO DE ZARAGOZA	
<small>no entrar la escala de los dibujos, todas las dimensiones han de corroborarse in situ antes de realizarlas, el cual que toda variación ha de comunicarse al arquitecto, todos los trabajos han de cumplir con la normativa técnica de edificación, toda la información dibujada es propiedad de PlayArquitectura S.L.P.</small>			