

LEYENDA	
	LÍNEA IMPULSIÓN
	LÍNEA DE RETORNO
	REJILLA DE RETORNO 1000x100
	REJILLA DE RETORNO 1000x75
	DIFUSOR DE IMPULSIÓN 20
	DIFUSOR DE IMPULSIÓN 16
	REJILLA DE IMPULSIÓN 1000x100
	REJILLA DE IMPULSIÓN 1000x75
	TOBERA DE IMPULSIÓN
	REJILLA RETORNO CONDUCTO CIRCULAR
	REJILLA RETORNO
	REGULADOR DE CAUDAL
	COMPUERTA CORTAFUEGOS
	LÍNEA FRIGORÍFICA IMPULSION
	LÍNEA FRIGORÍFICA RETORNO
	SENSOR TEMPERATURA, HUMEDAD Y CALAIRE
	CONTROLADOR AMBIENTE

	VASO DE EXPANSIÓN
	BOMBA CIRCULACIÓN
	PURGADOR AUTOMÁTICO
	VÁLVULA DE CORTE $\begin{cases} \varnothing < 50\text{mm. DE BOLA} \\ \varnothing > 50\text{mm. DE MARIPOSA.} \end{cases}$
	VÁLVULA ANTIRRETORNO
	VÁLVULA DE VACIADO
	VÁLVULA DE SEGURIDAD
	MANÓMETRO
	TERMÓMETRO
	SONDA DE TEMPERATURA
	MANGUITO ANTIVIBRATORIO
	CONTADOR DE ENERGÍA
	CONTADOR DE AGUA

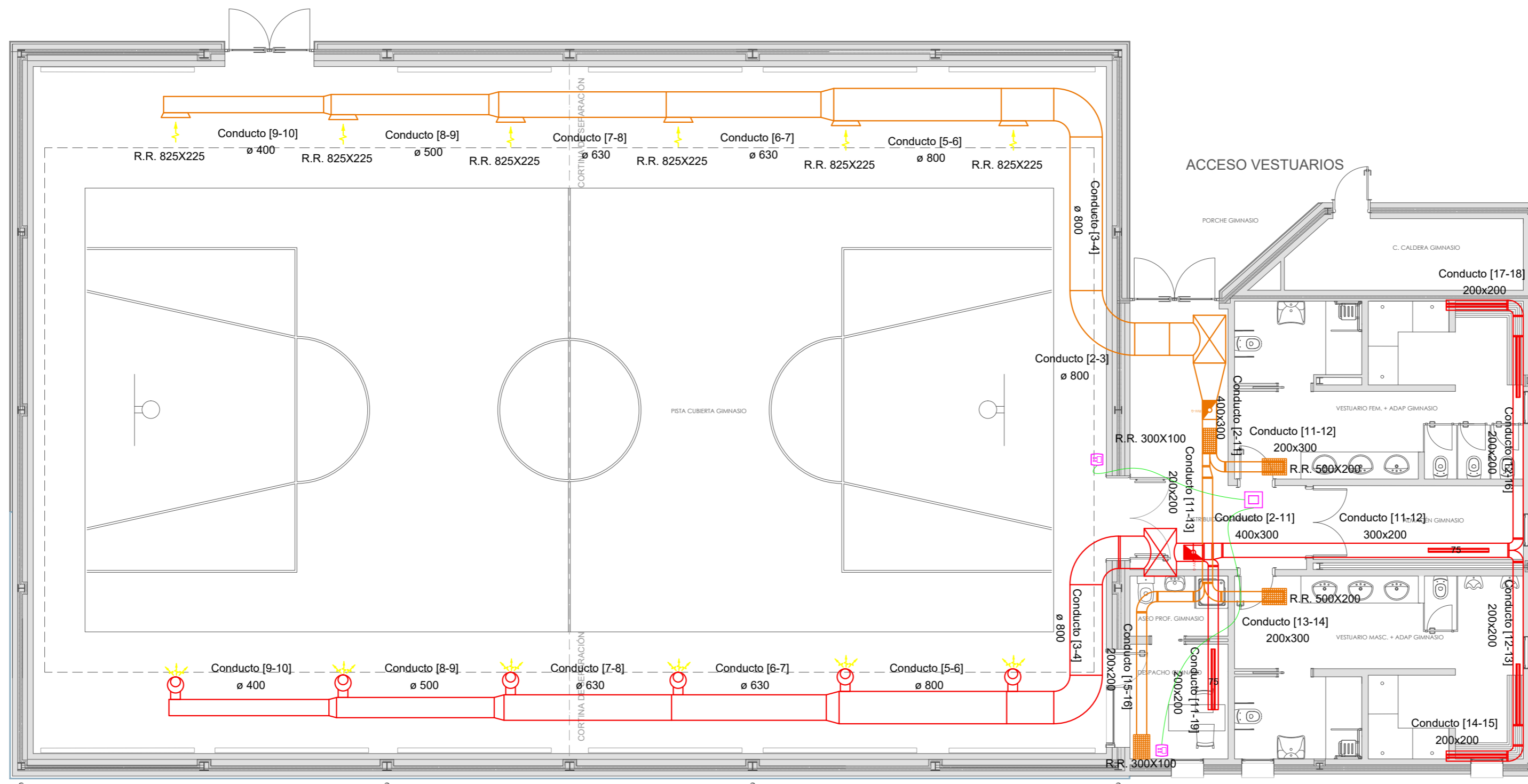

Dirección General de Infraestructuras y Servicios
 CONSEJERÍA DE EDUCACIÓN E INVESTIGACIÓN

Comunidad de Madrid

PROYECTO BÁSICO Y DE EJECUCIÓN
CONSTRUCCIÓN DE 20 AULAS DE ESO, AULAS ESPECÍFICAS, DE DESDOBLE Y APOYO, GIMNASIO Y PISTA DEPORTIVA DEL IES SIMONE VEIL (LÍNEA 5) EN PARACUELLOS DEL JARAMA

SITUACION
 Parcela EQ-01 Sector 04 "Los Charcos" - PARACUELLOS DEL JARAMA

PLANO
INSTALACIONES CLIMATIZACIÓN GIMNASIO

PROPIEDAD
 D.G. Infraestructuras y Servicios de la Consejería de Educación e Investigación
 c/ Santa Hortensia, 30. 28002. Madrid

ARQUITECTO
 David Benito Martín

79114

ESCALA
 DINA 1 1/100

FECHA
 OCTUBRE 2020

REVISADO
 Carlos Martín Calderón