

SITUACIÓN EN PLANO GENERAL DE LA CIUDAD
SIN ESCALA

USO CARACTER
CASCO ANTIGUO
ENSANCHE
ALINEACIONES Y ALT.
EDIFICACION ABIERTA
UNIFAMILIAR
BARRIOS PERIFERICOS
USO CARACTER
INDUSTRIAL
USOS CARACTE
TERCIARIO
USO CARACTER
DEPORTIVO
OTROS USOS
ESPACIOS LIBRES P
NOTA: SOLO SE GRAFI
EN EL SUELO L

DISEÑO
PLAN GENERAL
FECHA
DOCUMENTO
TÍTULO

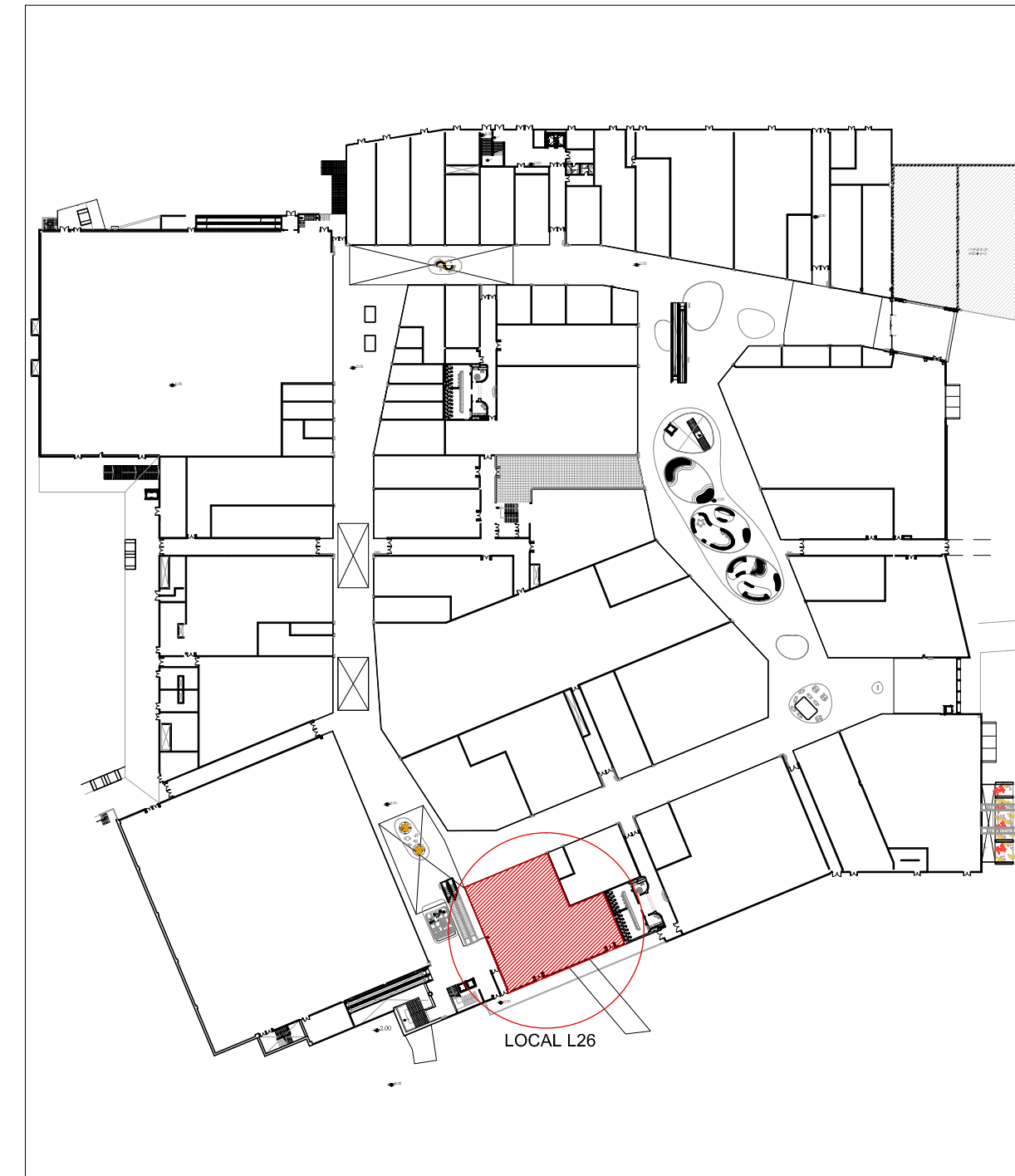

SITUACIÓN EN CENTRO COMERCIAL JAÉN PLAZA
ESCALA 1:2000

PROYECTO TÉCNICO DE APERTURA DE LOCAL COMERCIAL PARA ACTIVIDAD DE VENTA MENOR DE ROPA

Dirección:
C.C. Jaén Plaza - Local L26
Paraje de las Lagunillas, s/n
23009 Jaén (Jaén)
Promotor:
ALVARO MORENO S.L.U.
DNI: B-91713446

0.00 SITUACION Y EMPLAZAMIENTO LOCALIZACIÓN DEL LOCAL COMERCIAL

Fecha de elaboración: 8 de marzo de 2023
Escala: 1:75
Fecha de modificación:

Técnico redactor:
FRANCISCO J. SERRANO GARCÍA Ingeniero Técnico Industrial
colegiado nº10.538 COGITI de Sevilla



ESTUDIO MORALES DEL POZO
C/ MESONES, 22A - C.P.41560 - ESTEPA (SEVILLA)
estudio@moralesdelpozo.com - 655 126 481

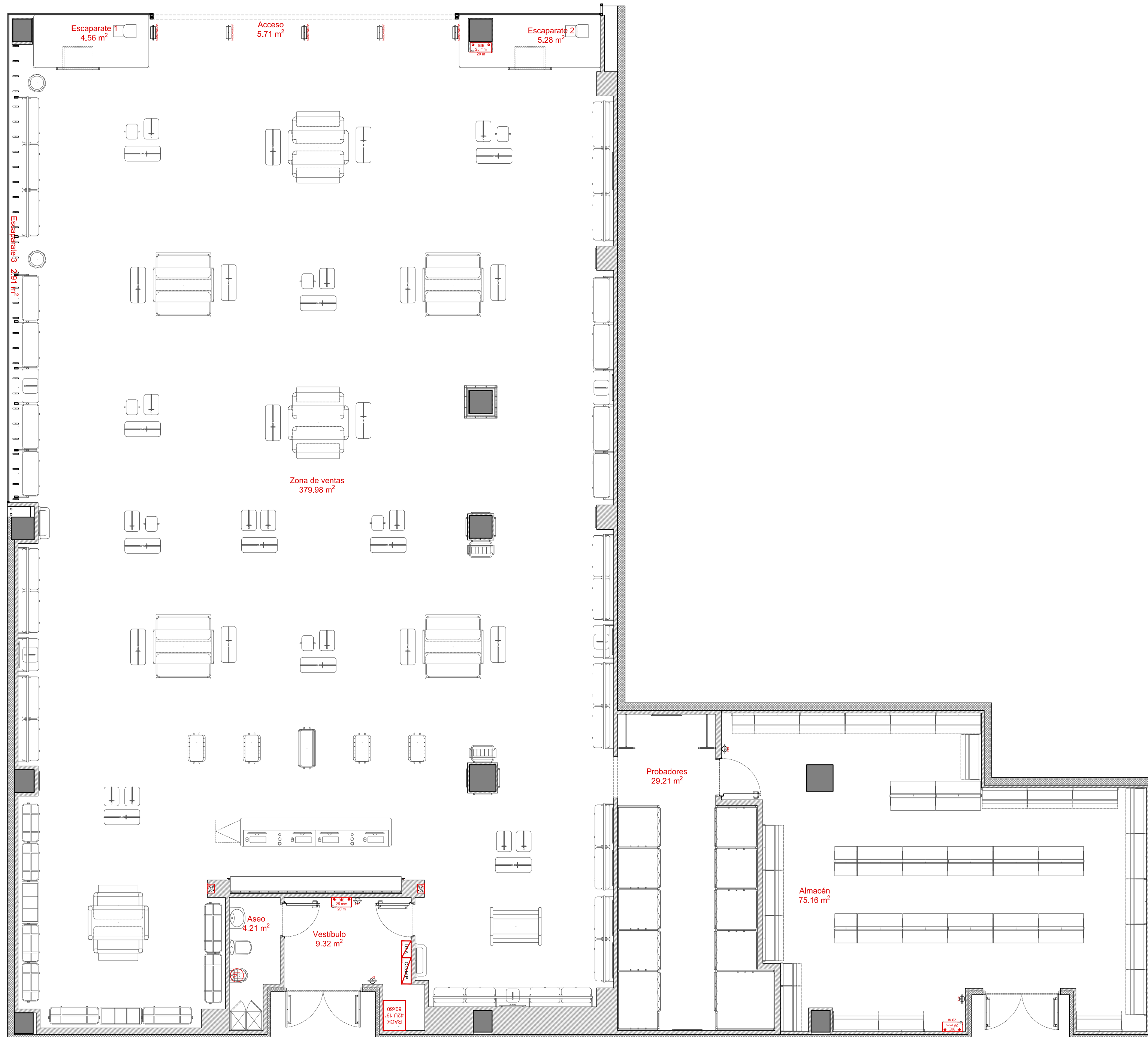

PROYECTO TÉCNICO DE APERTURA DE LOCAL COMERCIAL PARA ACTIVIDAD DE VENTA MENOR DE ROPA

Dirección:
C.C. Jaén Plaza - Local L26
Paraje de las Lagunillas, s/n
23009 Jaén (Jaén)

Promotor:
ALVARO MORENO S.L.U.
DNI: B-91713446

3.01 ESTADO REFORMADO
DISTRIBUCIÓN Y SUPERFICIES

Fecha de elaboración:
8 de marzo de 2023

Escala:
1:75

Fecha de modificación:

Técnico redactor:
FRANCISCO J. SERRANO GARCÍA Ingeniero Técnico Industrial
colegiado nº10.538 COGITI de Sevilla



ESTUDIO MORALES DEL POZO
C/ MESONES, 22A - C.P.41560 - ESTEPA (SEVILLA)
estudio@moralesdelpozo.com - 655 126 481

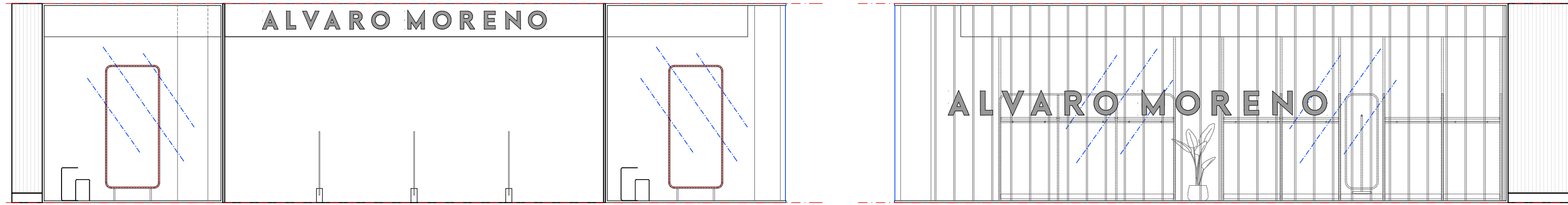

ALZADO MALL 1

ALZADO MALL 2

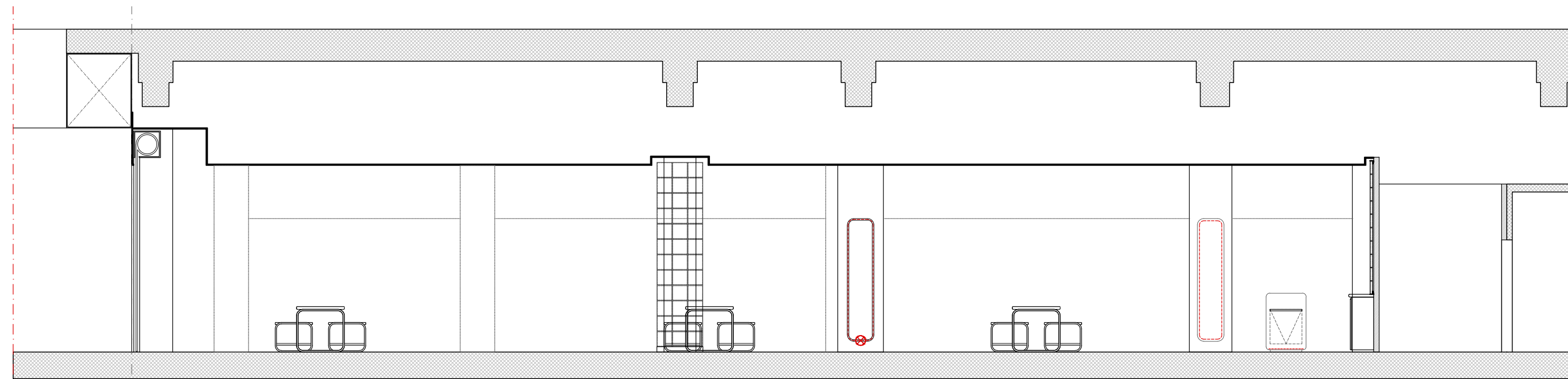

SECCIÓN LONGITUDINAL

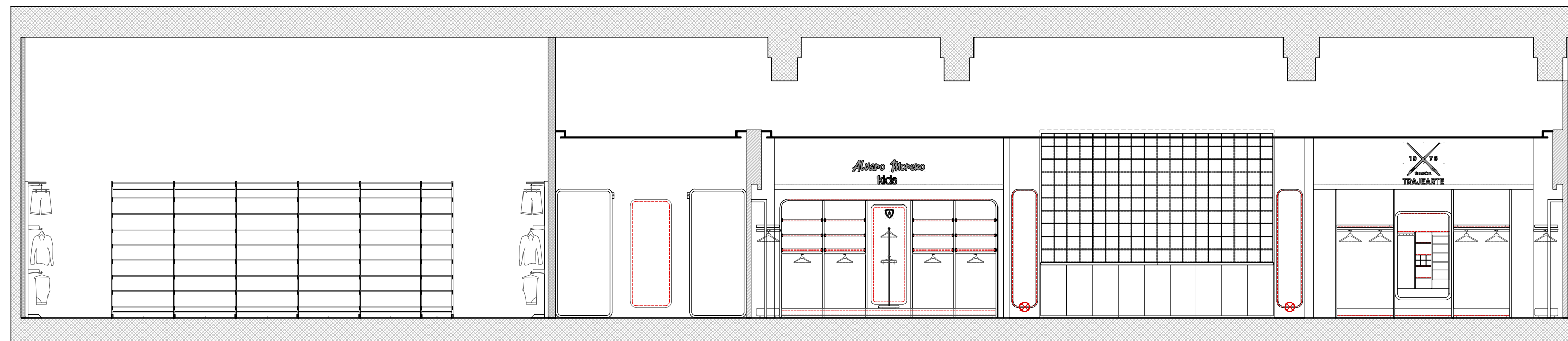

SECCIÓN TRANSVERSAL

PROYECTO TÉCNICO DE APERTURA DE LOCAL COMERCIAL PARA ACTIVIDAD DE VENTA MENOR DE ROPA

Dirección:
C.C. Jaén Plaza - Local L26
Paraje de las Lagunillas, s/n
23009 Jaén (Jaén)

Promotor:
ALVARO MORENO S.L.U.
DNI: B-91713446

4.02 DISTRIBUCIÓN DE MOBILIARIO MOBILIARIO EN ALZADO

Fecha de elaboración:
8 de marzo de 2023

Escala:
1:75

Fecha de modificación:

Técnico redactor:
FRANCISCO J. SERRANO GARCÍA Ingeniero Técnico Industrial colegiado nº10.538 COGITI de Sevilla



ESTUDIO MORALES DEL POZO
C/ MESONES, 22A - C.P. 41560 - ESTEPA (SEVILLA)
estudio@moralesdelpozo.com - 655 126 481

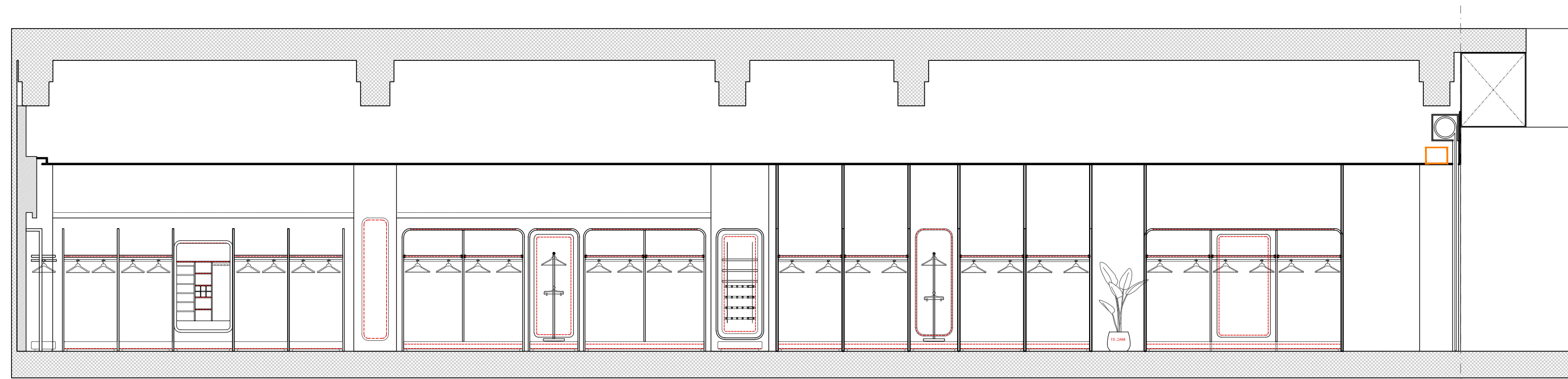

ALZADO DERECHO

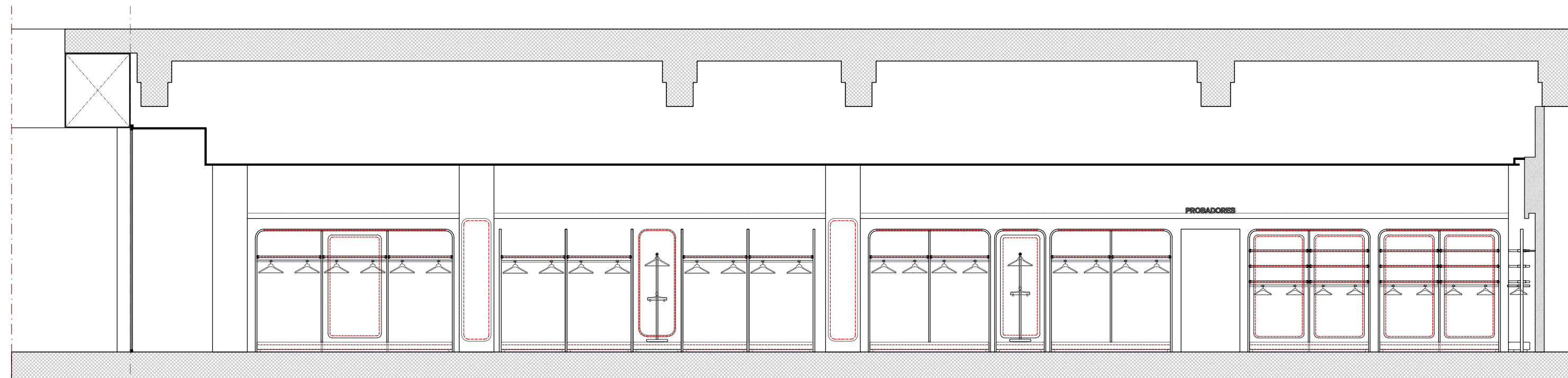

ALZADO IZQUIERDO

PROYECTO TÉCNICO DE APERTURA DE LOCAL COMERCIAL PARA ACTIVIDAD DE VENTA MENOR DE ROPA

Dirección:
C.C. Jaén Plaza - Local L26
Paraje de las Lagunillas, s/n
23009 Jaén (Jaén)

Promotor:
ALVARO MORENO S.L.U.
DNI: B-91713446

**4.02 DISTRIBUCIÓN DE MOBILIARIO
MOBILIARIO EN ALZADO II**

Fecha de elaboración: 8 de marzo de 2023
Escala: 1:75

Fecha de modificación:

Técnico redactor:
FRANCISCO J. SERRANO GARCÍA Ingeniero
Técnico Industrial
colegiado nº10.538 COGITI de Sevilla



ESTUDIO MORALES DEL POZO
C/ MESONES, 22A - C.P. 41560 - ESTEPA (SEVILLA)
estudio@moralesdelpozo.com - 655 126 481

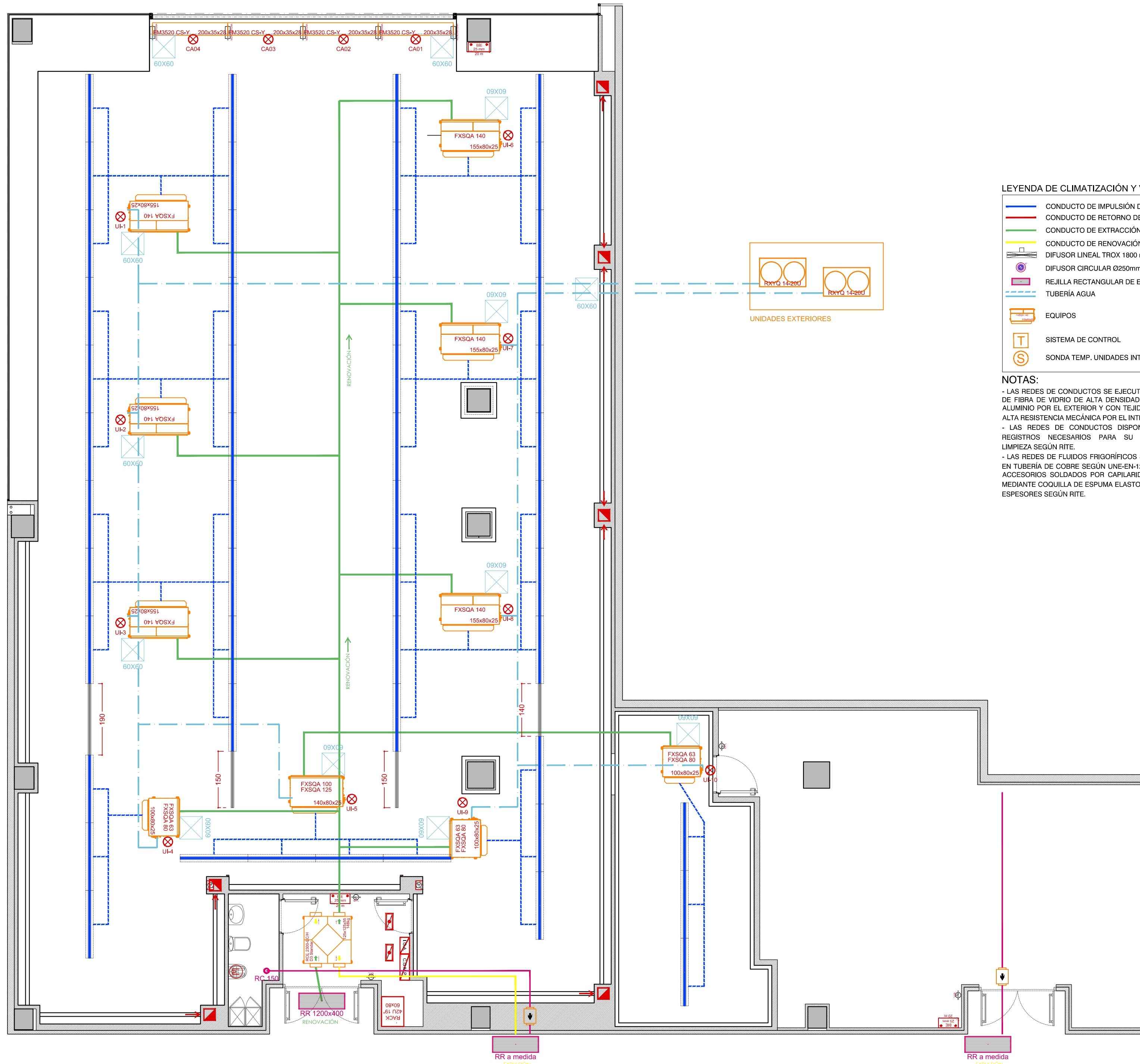

LEYENDA DE CLIMATIZACIÓN Y VENTILACIÓN

- CONDUCTO DE IMPULSIÓN DE AIRE
- CONDUCTO DE RETORNO DE AIRE
- CONDUCTO DE EXTRACCIÓN A.PRIMARIO
- CONDUCTO DE RENOVACIÓN A.PRIMARIO
- DIFUSOR LINEAL TROX 1800 mm
- DIFUSOR CIRCULAR Ø250mm
- REJILLA RECTANGULAR DE EXTRACCIÓN
- - - TUBERÍA AGUA
- EQUIPOS
- SISTEMA DE CONTROL
- Sonda TEMP. UNIDADES INTERIORES

NOTAS:

- LAS REDES DE CONDUCTOS SE EJECUTARÁN EN PANEL DE FIBRA DE VIDRIO DE ALTA DENSIDAD, REVESTIDO DE ALUMINIO POR EL EXTERIOR Y CON TEJIDO DE VIDRIO DE ALTA RESISTENCIA MECÁNICA POR EL INTERIOR.
- LAS REDES DE CONDUCTOS DISPONDRÁN DE LOS REGISTROS NECESARIOS PARA SU INSPECCIÓN Y LIMPIEZA SEGÚN RITE.
- LAS REDES DE FLUIDOS FRIGORÍFICOS SE EJECUTARÁN EN TUBERÍA DE COBRE SEGÚN UNE-EN-12735-1-2001 CON ACCESORIOS SOLDADOS POR CAPILARIDAD Y AISLADAS MEDIANTE COQUILLA DE ESPUMA ELASTOMÉRICA M1 CON ESPESORES SEGÚN RITE.

PROYECTO TÉCNICO DE APERTURA DE LOCAL COMERCIAL PARA ACTIVIDAD DE VENTA MENOR DE ROPA

Dirección:
C.C. Jaén Plaza - Local L26
Paraje de las Lagunillas, s/n
23009 Jaén (Jaén)

Promotor:
ALVARO MORENO S.L.U.
DNI: B-91713446

5.07 INSTALACIONES CLIMATIZACIÓN

Fecha de elaboración: **8 de marzo de 2023** Escala: **1:75**

Fecha de modificación:

Técnico redactor:
FRANCISCO J. SERRANO GARCÍA
Ingeniero Técnico Industrial
colegiado nº10.538 COGITI de Sevilla



ESTUDIO MORALES DEL POZO
C/ MESONES, 22A - C.P.41560 - ESTEPA (SEVILLA)
estudio@moralesdelpozo.com - 655 126 481