

PREMIOS ARQUITECTURA+

Autor: Peñín arquitectos

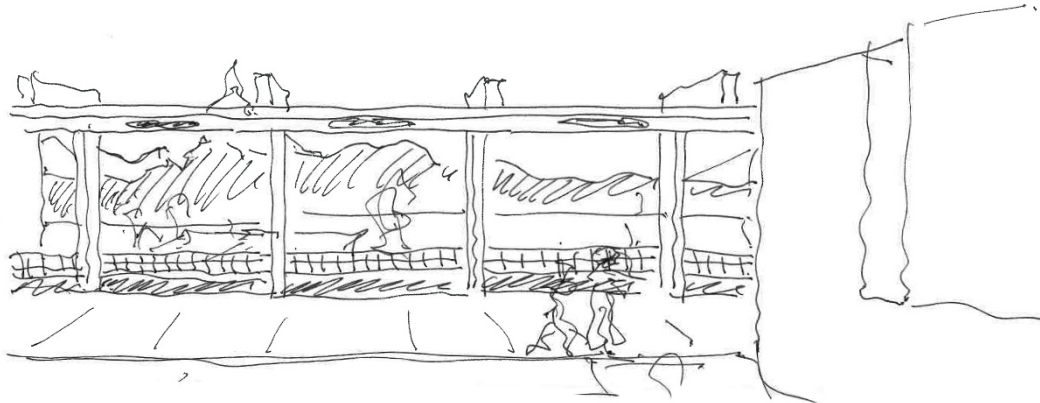

Colaboradores:

Dicotec SL, Eduardo Ferrer Aparejador, Pablo Lluch
Valnu SL, Juan Llobell, Ingeniería Instalaciones y Sostenibilidad
Alejandro Marqués, Ingeniero estructura
Miquel Planas, colaboración artística
Diego Opazo, fotografía

Colaboradores arquitectura

Marta Gómez, Eric Montoto, Beatriz Aspas, Eduardo Schiebek

Promotor

Ajuntament de La Font d'en Carròs - Pla Edificant, Conselleria d'Educació GVA

Empresa Constructora DOALCO

Concurso Octubre 2004 **Proyecto definitivo** 2019 **Fin de obra:** 2022

Presupuesto total 5.320.168€ PEC **Superficie construida** 5.511m²

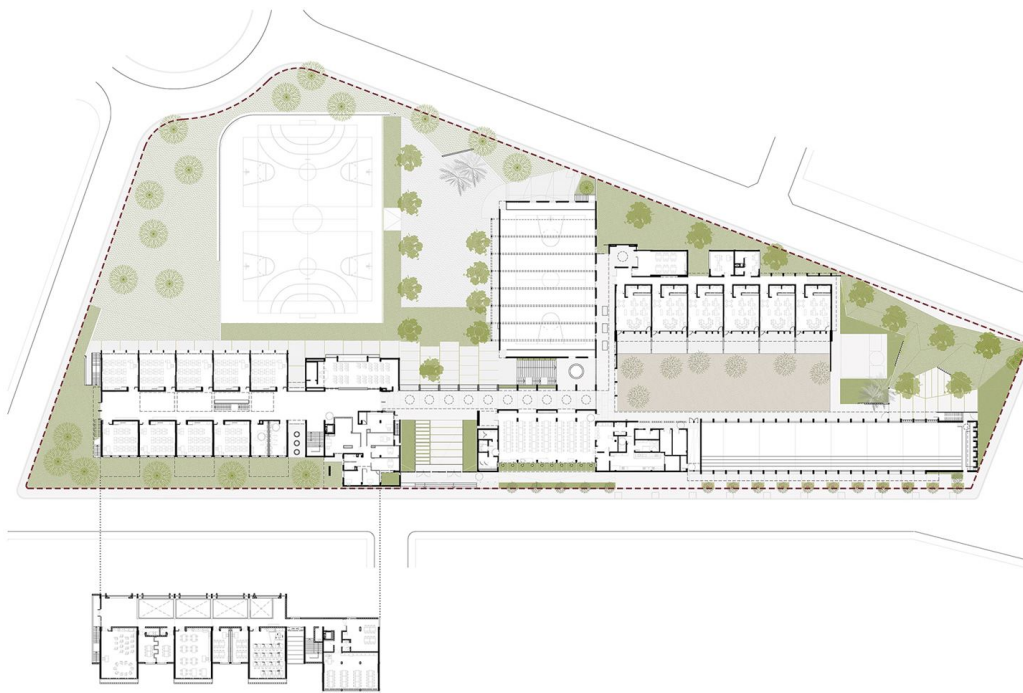

Memoria:

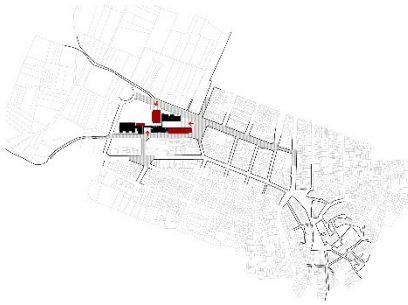

En un balcón al paisaje de la comarca se sitúa una amplia parcela, limítrofe entre la extensión agrícola y un tejido urbano mixto cuya topografía y vistas construyen un emplazamiento privilegiado.

El proyecto es una oportunidad para ampliar las dotaciones del pueblo. La sala de usos múltiples, el gimnasio, el trinquet, gozan de accesos independientes y configuran espacios públicos intermedios.

El programa se extiende a través de un recorrido de vacíos, pasos exteriores e interiores y contrastes de cotas y alturas. La edificación se 'agacha' para permitir la mirada lejana y articula escenarios únicos para la memoria de la infancia: balcón, pórtico, reloj de sol, mural artístico. Se trasciende el modelo de enseñanza mediante espacios sin uso, lugares latentes, conexiones inesperadas...

Desde la escala del niño, la honestidad constructiva, la proximidad y la sostenibilidad y con la técnica al servicio de objetivos arquitectónicos (abstracción, texturas, contrastes), los bloques-celosía (respiradores agrícolas) ofrecen su materia prima, las celosías se tensan, el pavés terso contrasta, los tableros de DM hidrófugo matizan, el corcho acoge y la dibujada estructura reticular posibilita gracias al desencaje de la sección el trazado de instalaciones, sin falsos techos, desde el rigor de la medida y el abrigo ambiental (SATE, ventilaciones a doble altura). La vegetación dará continuidad al paisaje de naranjos del llano y a las pinedas de las estribaciones de la imponente Safor.

