

# Parque de Plaça Sóller. Barcelona

## Renaturalización de un espacio urbano.

### Estado original. 2016

El conjunto de Plaça Sóller y Ateneu la Bòbila fué una de las **primeras obras icónicas en el espacio público de la Barcelona democrática de los años 80**. Fue uno de los espacios de nueva centralidad creados en barrios periféricos y durante años fue un importante foco dinamizador social y cultural del barrio.



*Estado original. 2016.*



Sus casi 20.000m<sup>2</sup> estaban delimitados por una construcción porticada que la cerraba y aislaba del barrio. En un extremo se ubicaba el equipamiento comunitario autogestionado por entidades del barrio, el Ateneu la Bòbila.

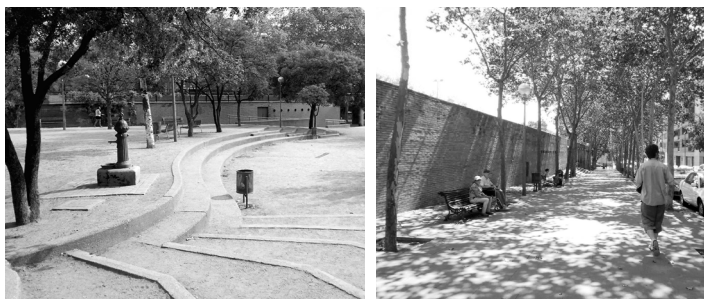

La dificultad para entrar o salir e importantes barreras arquitectónicas, la habían convertido en un espacio infrutilizado al margen de la vida cotidiana de los vecinos.



*Estado original. 2016.*

En 2015, el Ayuntamiento dio respuesta a las reivindicaciones vecinales que reclamaban la reforma integral del conjunto. A través de un proceso participativo con entidades vecinales y los niños y niñas de la Escuela pública Palma de Mallorca (ubicada en las proximidades) se establecieron las directrices del proyecto.



*Proceso participativo. 2016*

La participación ciudadana y consenso del proyecto con la ciudadanía se prolongó a lo largo de todo el proceso de redacción del proyecto.



*Proceso participativo. 2018*



# Parque de Plaça Sóller. Barcelona

## Renaturalización de un espacio urbano.

El gran reto fué transformar la Plaça Sóller en un parque, un espacio renaturalizado lleno de vida dentro de un contexto plenamente urbano.

### 2016

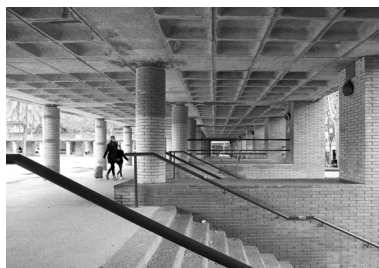

2016



El cambio climático y la crisi de la Covid-19 ponen de manifiesto la necesidad de disponer de espacios saludables donde refugiarnos, espacios comunitarios comprometidos con el medio ambiente, la inclusión social, la seguridad y la accessibilitat universal.

### 2021



2022

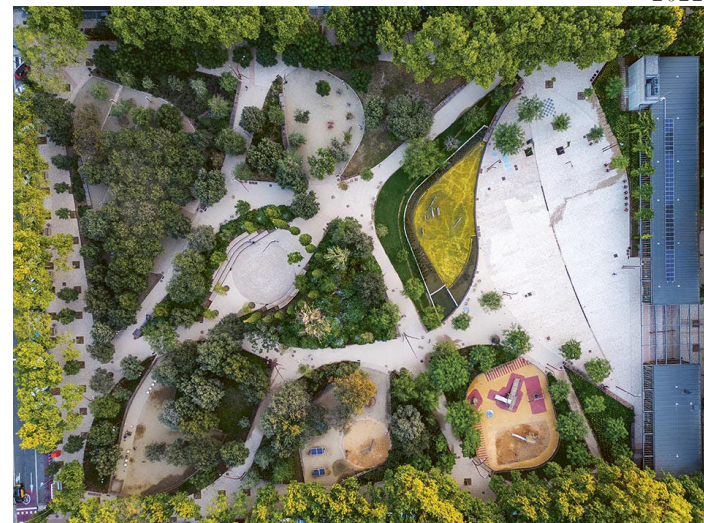



# Parque de Plaça Sóller. Barcelona

Renaturalización de un espacio urbano.

OBJECTIVOS. De Plaza a Parque.

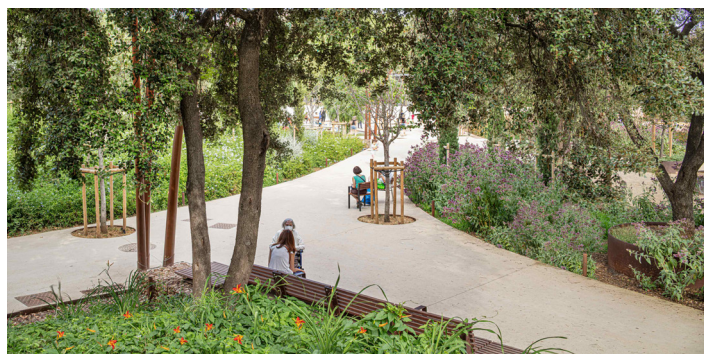

**1. RECONECTAR** el parque con la vida cotidiana de las vecinas derribando las barreras existentes y generando un espacio inclusivo, accesible y seguro con perspectiva de género.



1983

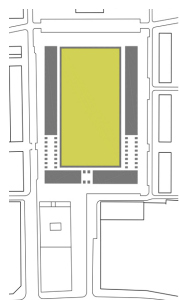

2021

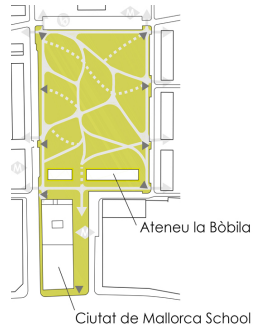

Se deconstruyen los límites, se implanta una nueva red de recorridos y se reconecta el parque de Plaza Sóller con el barrio.

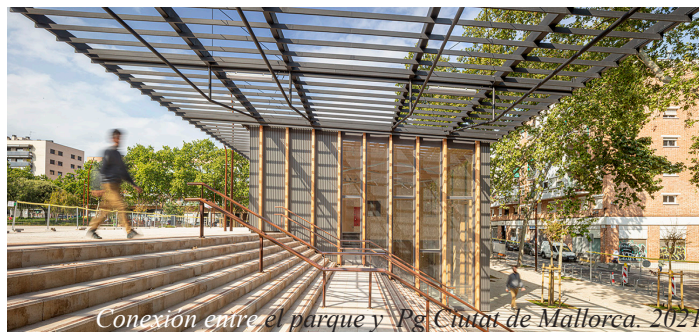

Equipo encabezado por Berta Barrio y Josep Peraire, BARRIO PERAIRE Arquitectes.



# Parque de Plaça Sòller. Barcelona

## Renaturalización de un espacio urbano.



El parque dispone de plazas de diferentes tamaños para la realización de múltiples actividades. Algunas tienen usos concretos y otras son polivalentes.

La configuración de estos espacios permite que sean utilizados por personas de diferentes edades, género, origen y condición evitando la segregación.

**2. REACTIVAR** la vida social del barrio y la red comunitaria, proporcionando un soporte que de respuesta a múltiples necesidades y actividades.

**Las personas son las protagonistas**

Umbráculo  
 Área para perros  
 Àgora  
 Área de deporte Gimnasio  
 Lago naturalizado  
 Juegos infantiles Plaza  
 Ateneu la Bòbila

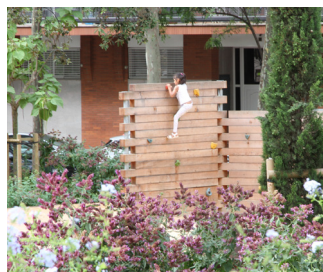



# Parque de Plaça Sóller. Barcelona

Renaturalización de un espacio urbano.  
2. OBEJCTIUS. De Plaça a Parc.



**3. RENATURALIZAR** aumentando la Biodiversidad del espacio público, mejorando la calidad de vida de los vecinos y transformando el parque en un espacio de salud y refugio resiliente ante el cambio climático.

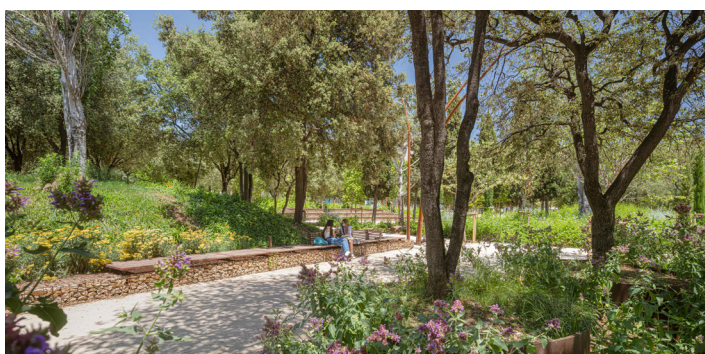

A los beneficios sociales debemos sumar los medioambientales. La transformación en parque refuerza su posición en la cadena de conexión ambiental entre el Parque Natural Collserola y el mar. Se potencia la biodiversidad doblando la cobertura vegetal, creando refugios para invertebrados, implementando una infraestructura de SUDS y sistema de fitodepuración en el estanque.





# Parque de Plaça Sóller. Barcelona

Renaturalización de un espacio urbano.

La transformación de Plaza Sóller parte de asumir el proceso de participación ciudadana como programa funcional de necesidades y sumar retos globales de ciudad.

La reapertura del parque en 2021 provocó un uso intensivo con todo tipo de actividades cotidianas y de carácter puntual. El modelo de parque potenciado con un centro comunitario dinamizador, amplifica la capacidad del espacio público para influir positivamente en la vida de las personas.

El parque es ahora parte del patio de la Escuela Ciutat de Mallorca donde alumnos van a jugar y

leer en horas lectivas. El parque es también un gimnasio al aire libre en el que se imparten clases organizadas, un lugar para celebrar cumpleaños, la partida de bridge de las 17h o hacer un picnic. Es un lugar donde tomar el sol en invierno y jugar con el agua en verano, quemar muebles viejos la noche Sant Joan o buscar oportunidades en el Mercado de Intercambio ImPorta.

El conjunto de Plaza Sóller y Ateneu la Bòbila ha recuperado su papel de centro neurálgico, encuentro y convivencia del barrio, **transformado en un parque que mejora la Salud y Bienestar de sus habitantes.**





Un dia en la vida de las vecinas y vecinos de Plaza Sóller en Barcelona.  
Espacio urbano Renaturalizado



VIDEO  
EXPLICATIVO

<https://youtu.be/W2yK8khZQs8>



8:00h. Un sol en el barn de Porta. Un grup practica al chi.

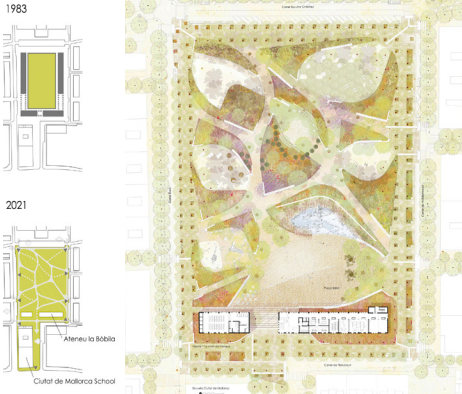

11:30h. Persone grans passegen y reposen. Algunes conversen amb les seves cuidadores, si altres tenen cura dels seus nets més petits mentre algunes travessen el parc per anar al metge.



9:00h. L'àvia porta a la Jana i el Pau a l'escola mentre adolescents es donen cita en el Parc abans d'entrar a l'Institut.



17:30h. E'Agora esdevé un espai de joc, ...



aquest matí ha tingut lloc el Mercat d'intercanvi ImPorta



18:00h. L'àrea de jocs continua la seva activitat frenètica. Aquest matí han vingut una estona els infants de l'escola Palma de Mallorca



Una tarda d'estiu la gent es refugia a l'ombra, mentre...



Infants es refresquen en el llac naturalitzat.



De 10:00h a 20:00h en el Centre autò gestionat Atrio de la Bibloteca i refectori s'apropia de veïnes de totes les edats, gènere y condició per a encontrar un espai, una activitat o una ajuda para ellos.



12:00h. Projecte Radar (veïna de 70 anys) com a part del seu treball voluntari realitza una trobada



11:00h. Alumnes de l'escola Palma de Mallorca traslladen l'hora de lectura a l'umbracle.



15:00h. Una mica de peloteig abans de tornar a l'Institut.



19:00h. Unes cistelles abans de tornar a casa.



20:00h. Al sortir de la feina, classe de gimnàstica a l'aire lliure.



16:30h La Tere, Angels, Carmen i M' Dolores s'hi troben cada tarda per jugar al bridge.



18:30h. Veïns celebren el seu aniversari en el umbracle.



9:30h

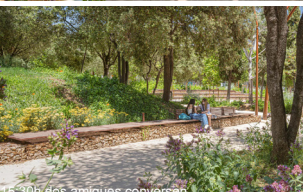

15:30h dos amigues conversen



Demà ens tornem a veure







# Parque de Plaça Sòller. Barcelona

Renaturalización de un espacio urbano.

<https://youtu.be/W2yK8khZQs8>



Video explicativo